Sistema Estatal de Evaluación

Captura de Avances

Tercer Trimestre

DA1Q INSTITUTO TECNOLÓGICO SUPERIOR DE ACATLÁN DE OSORIO

E028 COMPONENTE 3

SERVICIOS DE VINCULACIÓN ACADÉMICA DE LOS ESTUDIANTES CON LOS SECTORES PÚBLICO, PRIVADO Y SOCIAL, PARA SU PROFESIONALIZACIÓN REALIZADA.

3.1 CONCERTACIÓN DE CONVENIOS DE COLABORACIÓN CON LOS SECTORES PÚBLICO, PRIVADO Y SOCIAL PARA LA PROFESIONALIZACIÓN DE LOS ESTUDIANTES

Resumen narrativo

CONCERTACIÓN DE CONVENIOS DE COLABORACIÓN CON LOS SECTORES PÚBLICO, PRIVADO Y SOCIAL PARA LA PROFESIONALIZACIÓN DE LOS

Nombre indicador

NÚMERO DE CONVENIOS CONCERTADOS.

Frecuencia medición	Tipo de meta	Comportamiento indicador
TRIMESTRAL	ABSOLUTA	REGULAR

Nombre de la variable 1

NÚMERO DE CONVENIOS FIRMADOS.

Unidad medida

CONVENIO

Meta Programada

Enero	Febrero	Marzo	Abril	Mayo	Junio	Julio	Agosto	Septiembre	Octubre	Noviembre	Diciembre	Anual
0	0	41.00	0	0	62.00	0	0	54.00	0	0	50.00	207.00

Meta al corte

157.00

Meta Realizada

Enero	Febrero	Marzo	Abril	Mayo	Junio	Julio	Agosto	Septiembre	Octubre	Noviembre	Diciembre	Anual
0.00	0.00	43.00	0.00	0.00	62.00	0.00	0.00	52.00	0.00	0.00	0.00	157.00

Meta al corte

157.00

Meta al Corte

100.00 %

Cumplimiento

100.00 %

Archivo

Archivo	Descargar	Eliminar
C3A3.1.pdf		

Beneficiarios

☐ Sin Beneficiarios

Hombres	Mujeres	Edad	☑ Población indígena
3613	2656	No específico	

Resultado

Resultado Aceptable

Justificación

EN EL PERIODO JULIO-SEPTIEMBRE 2025, EN CONJUNTO LOS 14 INSTITUTOS TECNOLÓGICOS FIRMÓ 52 CONVENIOS DE 54 PROGRAMADOS CON UN CUMPLIMIENTO ACEPTABLE DE 96.3%. LA GESTIÓN BENEFICIÓ A UN TOTAL DE 6,269 ESTUDIANTES 3,613 HOMBRES Y 2,656 MUJERES, CON EL OBJETIVO PROPORCIONAR A LOS ESTUDIANTES LOS CONOCIMIENTOS Y HABILIDADES NECESARIOS PARA SER MÁS COMPETITIVOS AL INTERACTUAR CON LAS EMPRESAS. EL AVANCE AL CORTE DE 100% Y EL AVANCE DEL 75.85% CON RESPECTO A LA META ANUAL PROGRAMADA DE 207 CONVENIOS.

Ana María Juárez Flores
Subdirección de Planeación y Vinculación

ESTADOS UNIDOS MEXICANOS
SECRETARÍA DE EDUCACIÓN PUBLICA
INSTITUTO TECNOLÓGICO SUPERIOR DE ACATLÁN DE OSORIO
SUBDIRECCIÓN DE PLANEACIÓN Y VINCULACIÓN

E028 Educación Superior en Institutos Tecnológicos

Componente 3: Servicios de vinculación académica de los estudiantes con los sectores público, privado y social, para su profesionalización realizada.

Actividad 1: Concertación de convenios de colaboración con los sectores público, privado y social para la profesionalización de los estudiantes.
Número de convenios concertados.

Programado	Ene	Feb	Mar	Abr	May	Jun	Jul	Ago	Sep	Oct	Nov	Dic	Total
V1			41			62			54			50	207
													207
													Meta al corte

Realizado	Ene	Feb	Mar	Abr	May	Jun	Jul	Ago	Sep	Oct	Nov	Dic	Total
V1			43			62			52				157
% Cumplimiento						100.00% Trim	101.94% Al corte		96.30% Trim	100.00% Al corte			157
													Meta al corte
												% Avance	75.85%

	Mujeres	Hombres
Beneficiarios	2656	3613

Edad
No específico

Población Indígena
Si

Se anexa reporte de convenios.
En el periodo julio-septiembre 2025, en conjunto los 14 Institutos Tecnológicos firmó 52 convenios de 54 programados con un cumplimiento aceptable de 96.3%. La gestión benefició a un total de 6,269 estudiantes 3,613 hombres y 2,656 mujeres, con el objetivo proporcionar a los estudiantes los conocimientos y habilidades necesarios para ser más competitivos al interactuar con las empresas. El avance al corte de 100% y el avance del 75.85% con respecto a la meta anual programada de 207 convenios.

SECRETARÍA DE EDUCACIÓN PUBLICA
INSTITUTO TECNOLÓGICO SUPERIOR DE ACATLÁN DE OSORIO
SUBDIRECCIÓN DE PLANEACIÓN Y VINCULACIÓN

Mtra. Ana María Juárez Flores
Subdirectora de Planeación y Vinculación
del Instituto Tecnológico Superior de Acatlán de Osorio

Seguimiento y Evaluación al Programa Presupuestario
E028 Educación Superior en Institutos Tecnológicos
Ejercicio fiscal: 2025
Trimestre: Julio-septiembre
Unidad Responsable: DA1Q Instituto Tecnológico Superior de Acatlán de Osorio

No.	INSTITUTO	ACTIVIDAD	ACT. 3.1 Concertación de convenios de colaboración con los sectores público, privado y social para la profesionalización de los estudiantes.				
No.	INSTITUTO TECNOLÓGICO	ACTIVIDAD	ACT. 3.1				
1	ITS de Acatlán de Osorio	Frecuencia de medición	Trimestral				
		2025	mar-25	jun-25	sep-25	dic-25	Total
		V1 METAS 2025	1	2	1	2	6
		V1 Realizado	3	3	1		7
No.	INSTITUTO TECNOLÓGICO	ACTIVIDAD	ACT. 3.1				
2	ITS de Atlixco	Frecuencia de medición	Trimestral				
		2025	mar-25	jun-25	sep-25	dic-25	Total
		V1 METAS 2025	1	11	1	11	24
		V1 Realizado	1	11	1		13
No.	INSTITUTO TECNOLÓGICO	ACTIVIDAD	ACT. 3.1				
3	ITS de Ciudad Serdán	Frecuencia de medición	Trimestral				
		2025	mar-25	jun-25	sep-25	dic-25	Total
		V1 METAS 2025	6	2	6	0	14
		V1 Realizado	6	2	6		14
No.	INSTITUTO TECNOLÓGICO	ACTIVIDAD	ACT. 3.1				
4	ITS de Huauchinango	Frecuencia de medición	Trimestral				
		2025	mar-25	jun-25	sep-25	dic-25	Total
		V1 METAS 2025	3	3	3	3	12
		V1 Realizado	3	3	3		9
No.	INSTITUTO TECNOLÓGICO	ACTIVIDAD	ACT. 3.1				
5	ITS de La Sierra Negra de Ajalpan	Frecuencia de medición	Trimestral				
		2025	mar-25	jun-25	sep-25	dic-25	Total
		V1 METAS 2025	3	4	4	3	14
		V1 Realizado	3	4	4		11
No.	INSTITUTO TECNOLÓGICO	ACTIVIDAD	ACT. 3.1				
6	ITS de La Sierra Norte de Puebla	Frecuencia de medición	Trimestral				
		2025	mar-25	jun-25	sep-25	dic-25	Total
		V1 METAS 2025	5	9	9	5	28
		V1 Realizado	5	9	10		24
No.	INSTITUTO TECNOLÓGICO	ACTIVIDAD	ACT. 3.1				
7	ITS de Libres	Frecuencia de medición	Trimestral				
		2025	mar-25	jun-25	sep-25	dic-25	Total
		V1 METAS 2025	2	4	4	2	12
		V1 Realizado	2	3	2		7
No.	INSTITUTO TECNOLÓGICO	ACTIVIDAD	ACT. 3.1				
8	ITS de San Martín Texmelucan	Frecuencia de medición	Trimestral				
		2025	mar-25	jun-25	sep-25	dic-25	Total
		V1 METAS 2025	5	4	5	4	18
		V1 Realizado	5	4	4		13
No.	INSTITUTO TECNOLÓGICO	ACTIVIDAD	ACT. 3.1				
9	ITS de Tepeaca	Frecuencia de medición	Trimestral				
		2025	mar-25	jun-25	sep-25	dic-25	Total
		V1 METAS 2025	3	3	4	3	13
		V1 Realizado	3	3	4		10
No.	INSTITUTO TECNOLÓGICO	ACTIVIDAD	ACT. 3.1				
10	ITS de Tepexi de Rodríguez	Frecuencia de medición	Trimestral				
		2025	mar-25	jun-25	sep-25	dic-25	Total
		V1 METAS 2025	4	4	4	4	16
		V1 Realizado	4	4	4		12
No.	INSTITUTO TECNOLÓGICO	ACTIVIDAD	ACT. 3.1				
11	ITS de Teziutlán	Frecuencia de medición	Trimestral				
		2025	mar-25	jun-25	sep-25	dic-25	Total
		V1 METAS 2025	3	5	5	3	16
		V1 Realizado	3	5	5		13
No.	INSTITUTO TECNOLÓGICO	ACTIVIDAD	ACT. 3.1				
12	ITS de Tlatlauquitepec	Frecuencia de medición	Trimestral				
		2025	mar-25	jun-25	sep-25	dic-25	Total
		V1 METAS 2025	2	3	3	2	10
		V1 Realizado	2	3	3		8

Seguimiento y Evaluación al Programa Presupuestario
E028 Educación Superior en Institutos Tecnológicos
Ejercicio fiscal: 2025
Trimestre: Julio-septiembre
Unidad Responsable: DA1Q Instituto Tecnológico Superior de Acatlán de Osorio

No.	INSTITUTO	ACTIVIDAD	ACT. 3.1 Concertación de convenios de colaboración con los sectores público, privado y social para la profesionalización de los estudiantes.				
No.	INSTITUTO TECNOLÓGICO	ACTIVIDAD	ACT. 3.1				
13	ITS de Venustiano Carranza	Frecuencia de medición	Trimestral				
		2025	mar-25	jun-25	sep-25	dic-25	Total
		V1 METAS 2025	1	3	3	3	10
		V1 Realizado	1	3	3		7
No.	INSTITUTO TECNOLÓGICO	ACTIVIDAD	ACT. 3.1				
14	ITS de Zacapoaxtla	Frecuencia de medición	Trimestral				
		2025	mar-25	jun-25	sep-25	dic-25	Total
		V1 METAS 2025	2	5	2	5	14
		V1 Realizado	2	5	2		9

No.	INSTITUTO TECNOLÓGICO	ACTIVIDAD	ACT. 3.1				
	IT´S PUEBLA	Frecuencia de medición	Trimestral				
		2025	mar-25	jun-25	sep-25	dic-25	Total
		V1 METAS 2025	41	62	54	50	207
		V1 Realizado	43	62	52	0	157

Instituto Tecnológico Superior de Acatlán de Osorio
Organismo Público Descentralizado del Gobierno del Estado de Puebla

Acatlán de Osorio, Puebla a 25 de septiembre de 2025

N°. OFICIO: Vinc-065/2025
ASUNTO: ENTREGA MEDIOS DE VERIFICACIÓN

M.I.A ANA MARÍA JUÁREZ FLORES
Subdirectora de Planeación y Vinculación
Enlace Directivo del Programa Presupuestario
del Instituto Tecnológico Superior de Acatlán de Osorio
P R E S E N T E

En alcance a la Evaluación de la Gestión a los Programas Presupuestarios (PP), "E028 Educación Superior en Institutos Tecnológicos" del ejercicio fiscal 2025, se adjunta los medios de verificación de las metas del periodo **JULIO-SEPTIEMBRE** a mi cargo, del Instituto Tecnológico Superior de Acatlán de Osorio, conforme a lo siguiente:

ACTIVIDAD:	3.1
RESUMEN NARRATIVO	Concertación de convenios de colaboración con los sectores público, privado y social para la profesionalización de los estudiantes
NOMBRE DEL INDICADOR	Número de convenios concertados.

Agradeciendo su atención a la presente, me despido.

Recibí

ATENTAMENTE

"Conocimiento como guía de desarrollo"

SECRETARÍA DE EDUCACIÓN PÚBLICA
INSTITUTO TECNOLÓGICO SUPERIOR
DE ACATLÁN DE OSORIO, PUE.
DEPARTAMENTO DE VINCULACIÓN

MTRA. MIRIAM GARCÍA ROJAS
JEFA DEL DEPARTAMENTO DE VINCULACIÓN
DEL INSTITUTO TECNOLÓGICO SUPERIOR DE ACATLÁN DE OSORIO

Recibí 25/09/25

C.c.p. Mtra. Denise Flores Rodríguez. - Enlace Operativo del PP y Jefa de Departamento de Planeación y Evaluación. - Para su conocimiento. - Presente
C.c.p. Archivo
AJF/mgr

INSTITUTO TECNOLÓGICO SUPERIOR DE ACATLÁN DE OSORIO
PROGRAMA PRESUPUESTARIO E028 EDUCACIÓN SUPERIOR EN INSTITUTOS TECNOLÓGICOS
EJERCICIO FÍSCAL 2025

Actividad: 3.1

Resumen Narrativo: Concertación de convenios de colaboración con los sectores público, privado y social para la profesionalización de los estudiantes.

Indicador: Número de convenios concertados.

Definición del indicador: Mide el número de convenios firmados con los sectores público, privado y social.

Tipo de meta: Absoluta

Frecuencia de medición: Trimestral

Meta institucional: 6

Unidad de medida: Convenios

	Ene	Feb	Mar	Abr	May	Jun	Jul	Ago	Sep	Oct	Nov	Dic	Meta
Programado			1			2			1			2	6
Realizado	**Ene**	**Feb**	**Mar**	**Abr**	**May**	**Jun**	**Jul**	**Ago**	**Sep**	**Oct**	**Nov**	**Dic**	**Meta**
			3			3			1				7

Rango de edad	Hombres	Mujeres	Total	¿Incluye población indígena?
0-18			0	Si
19-30	425	368	793	
31-40			0	
41-50			0	No
Más de 50			0	
No específico			0	
Total	425	368	793	

Justificación del responsable de la información
Al establecer programas de cooperación y difusión se suman esfuerzos en pro de las capacidades y oportunidades de los estudiantes. Ambas partes reiteran su compromiso para contribuir a los aspectos académicos y de investigación, científica y tecnológica para la región mixteca. Se firma un convenio Marco de Colaboración entre el TECNM - Acatlán de Osorio y SICOM RADIO el día 08 de agosto del 2025

SECRETARÍA DE EDUCACIÓN PÚBLICA
INSTITUTO TECNOLÓGICO SUPERIOR
DE ACATLÁN DE OSORIO, PUE.
DEPARTAMENTO DE VINCULACIÓN
Sello

Mtra. Miriam García Rojas
Jefa del Departamento de Vinculación

INSTITUTO TECNOLÓGICO SUPERIOR DE ACATLÁN DE OSORIO

REPORTE DE AVANCES TRIMESTRAL DEL PROGRAMA PRESUPUESTARIO E028 EDUCACIÓN SUPERIOR EN INSTITUTOS TECNOLÓGICOS

EJERCICIO	**2025**
TRIMESTRE	**Tercero Julio – Septiembre**

Actividad 3.1: Concertación de convenios de colaboración con los sectores público, privado y social para la profesionalización de los estudiantes.

Indicador: Número de convenios concertados.

REPORTE DE CONVENIOS

Descripción de las principales actividades que se realizaron para dar cumplimiento a la actividad.

El 8 de agosto el TECNM - Acatlán de Osorio, firmó un convenio de colaboración con el Sistema de Información y Comunicación del Estado de Puebla "SICOM RADIO, con la intención de establecer programas de cooperación y difusión sumando esfuerzos en pro de las capacidades y oportunidades de los estudiantes.

Durante la firma de convenio, personal directivo de ambas partes reiteraron su compromiso para contribuir a los aspectos académicos y de investigación, científica y tecnológica para la región mixteca.



Firma del convenio TECNM - Acatlán de Osorio- SICOM RADIO. ITSAO Agosto 2025

EJERCICIO	2025
TRIMESTRE	Tercero Julio – Septiembre



Directora del SICOM en la firma del convenio TECNM - Acatlán de Osorio- SICOM RADIO. ITSAO Agosto 2025



Banner electrónico de la firma del convenio TECNM - Acatlán de Osorio- SICOM RADIO. ITSAO Agosto 2025

EJERCICIO	2025
TRIMESTRE	Tercero Julio – Septiembre



Instalaciones de SICOM RADIO. ITSAO Agosto 2025



Firma del convenio TECNM - Acatlán de Osorio- SICOM RADIO. ITSAO Agosto 2025

INSTITUTO TECNOLÓGICO SUPERIOR DE ACATLÁN DE OSORIO

REPORTE DE AVANCES TRIMESTRAL DEL PROGRAMA PRESUPUESTARIO E028 EDUCACIÓN SUPERIOR EN INSTITUTOS TECNOLÓGICOS

EJERCICIO	**2025**
TRIMESTRE	**Tercero Julio – Septiembre**

No.	Convenio	Firmado con	Fecha	Sector
1	Marco de Colaboración	TECNM - Acatlán de Osorio-SICOM RADIO	08/08/2025	Publico

No. total de Hombres	No. total de Mujeres	**Total**
425	368	793

Conclusión general sobre el avance global de las actividades.

Al establecer programas de cooperación y difusión se suman esfuerzos en pro de las capacidades y oportunidades de los estudiantes. Ambas partes reiteran su compromiso para contribuir a los aspectos académicos y de investigación, científica y tecnológica para la región mixteca.

Responsable

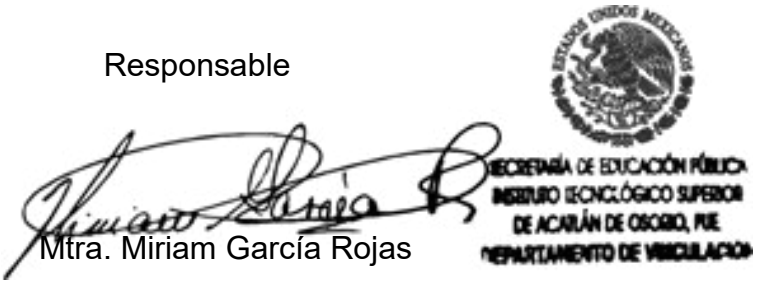

Mtra. Miriam García Rojas

Jefa del Departamento de Vinculación

MEMORÁNDUM

Folio: DV-030/2025
Fecha: 29 de septiembre de 2025
Asunto: SEE Y SIMIDE 3.1. 3° TRIMESTRE 2025

C. CÉSAR SÁNCHEZ DE LA LUZ
DIRECTOR DE PLANEACIÓN Y VINCULACIÓN
PRESENTE

Reciba un cordial saludo y al mismo tiempo, me permito hacer entrega de los indicadores SEE y SIMIDE correspondientes al primer trimestre 2025 del Departamento de Vinculación.

Cabe mencionar que se cumplió con la meta establecida en la actividad 3.1 Concertación de convenios de colaboración con los sectores público, privado y social para la profesionalización de los estudiantes.

Se anexa evidencia.

Sin más por el momento, agradeciendo su amable atención, quedo a sus órdenes.

ATENTAMENTE
Excelencia en Educación Tecnológica®

DEPARTAMENTO DE VINCULACIÓN

C. ÁNGELES VELÁZQUEZ ZANELLA
JEFA DEL DEPARTAMENTO DE VINCULACIÓN

C.c.p. Archivo

AVZ

INSTITUTO TECNOLÓGICO SUPERIOR DE ATLIXCO

PROGRAMA PRESUPUESTARIO E028 EDUCACIÓN SUPERIOR EN INSTITUTOS TECNOLÓGICOS

EJERCICIO FÍSCAL 2025

Actividad: 3.1

Resumen Narrativo: Concertación de convenios de colaboración con los sectores público, privado y social para la profesionalización de los estudiantes.

Indicador: Número de convenios concertados.

Definición del indicador: Mide el número de convenios firmados con los sectores público, privado y social.

Tipo de meta: Absoluta

Frecuencia de medición: Trimestral

Meta institucional: 24

Unidad de medida: Convenios

	Ene	Feb	Mar	Abr	May	Jun	Jul	Ago	Sep	Oct	Nov	Dic	Meta
Programado			1			11			1			11	24
Realizado			1			11			1				13

Rango de edad	Hombres	Mujeres	Total	¿Incluye población indígena?
0-18			0	
19-30	816	512	1328	SI
31-40			0	
41-50			0	
Más de 50			0	No
No específico			0	
Total	816	512	1328	

Justificación del responsable de la información

Con el fin de realizar conjuntamente actividades que permitan conseguir el máximo desarrollo en la formación y especialización de los estudiantes, se cumple con la meta establecida en beneficio para la comunidad que integrá el Instituto Tecnológico Superior de Atlixco.

Sello

DEPARTAMENTO DE VINCULACIÓN

Ángeles Velázquez Zanella
Jefa del Departamento de Vinculación

INSTITUTO TECNOLÓGICO SUPERIOR DE ATLIXCO

INSTITUTO TECNOLÓGICO SUPERIOR DE ATLIXCO

REPORTE DE AVANCES TRIMESTRAL
DEL PROGRAMA PRESUPUESTARIO
E028 EDUCACIÓN SUPERIOR EN INSTITUTOS TECNOLÓGICOS

EJERCICIO	2025
TRIMESTRE	Tercer (jul-sep)

Actividad 3.1: Concertación de convenios de colaboración con los sectores público, privado y social para la profesionalización de los estudiantes.

Indicador: Número de convenios concertados.

REPORTE DE CONVENIOS

Descripción de las principales actividades que se realizaron para dar cumplimiento a la actividad.

El objetivo principal de promover la articulación curricular y el intercambio de conocimientos para fortalecer la formación integral de los alumnos de ambos planteles, se llevó a cabo la firma de convenio para fortalecer actividades conjuntas, como talleres, conferencias y proyectos de servicio social, buscamos fomentar el espíritu de colaboración y mejorar las competencias académicas y profesionales de nuestros estudiantes.



1.- Convenio firmado entre Bachillerato General Oficial Antonio Garfias y el ITSAtlixco, el día 10 de marzo 2025.



2.- Convenio firmado entre Bachillerato General Oficial Antonio Garfias y el ITSAtlixco, el día 10 de marzo 2025.

No.	Convenio	Firmado con	Fecha	Sector
1	Colaboración	Bachillerato General Oficial Antonio Garfias	10/03/2025	Público

INSTITUTO TECNOLÓGICO SUPERIOR DE ATLIXCO

REPORTE DE AVANCES TRIMESTRAL
DEL PROGRAMA PRESUPUESTARIO
E028 EDUCACIÓN SUPERIOR EN INSTITUTOS TECNOLÓGICOS

EJERCICIO	2025
TRIMESTRE	Tercer (jul-sep)

No. total de Hombres	No. total de Mujeres	Total
816	512	1328

Conclusión general sobre el avance global de las actividades.

Estamos convencidos de que esta alianza enriquecerá la experiencia educativa de nuestros alumnos y contribuirá al desarrollo de habilidades fundamentales para su futuro profesional. A través de este esfuerzo conjunto, esperamos crear un ambiente de aprendizaje que fomente la innovación, la creatividad y el compromiso social en nuestra comunidad educativa.

Ángeles Velázquez Zanella
Jefa del Departamento de Vinculación

DEPARTAMENTO DE VINCULACIÓN

Instituto Tecnológico Superior de Ciudad Serdán
Dirección General
Dirección de Planeación y Vinculación

Ciudad Serdán, Puebla, 29/septiembre/2025
Oficio D.P y V. No. 065/2025
Asunto: Tercer reporte del Programa Presupuestario 2025.

ERIKA FCA. MEDINA MORALES
SUBDIRECTORA DE PLANEACIÓN
ITS DE CIUDAD SERDÁN
P R E S E N T E.

Reciba por este medio un cordial saludo, así mismo se hace entrega de las evidencias correspondientes al reporte del tercer trimestre 2025 de la actividad 3.1 Concertación de convenios de colaboración con los sectores público, privado y social para la profesionalización de los estudiantes del Programa Presupuestario 2025.

Se anexa:

- Reporte de avance de cumplimiento Actividad 3.1
- Evidencias de cumplimiento de Actividad 3.1

Sin más por el momento me suscribo a sus órdenes como su atento y seguro servidor.

A T E N T A M E N T E
Excelencia en Educación Tecnológica
"Tu Esfuerzo Es Gloria, Tu Desempeño Nuestra Victoria"

Jesús Octavio Contreras Cruz
Encargado de la Dirección de Planeación y Vinculación

C.c.p. Archivo.

INSTITUTO TECNOLÓGICO SUPERIOR DE CIUDAD SERDÁN
PROGRAMA PRESUPUESTARIO E028 EDUCACIÓN SUPERIOR EN INSTITUTOS TECNOLÓGICOS
EJERCICIO FÍSCAL 2025

Actividad: 3.1

Resumen Narrativo: Concertación de convenios de colaboración con los sectores público, privado y social para la profesionalización de los estudiantes.

Indicador: Número de convenios concertados.

Definición del indicador: Mide el número de convenios firmados con los sectores público, privado y social.

Tipo de meta: Absoluta

Frecuencia de medición: Trimestral

Meta institucional: 14

Unidad de medida: Convenios

Programado	Ene	Feb	Mar	Abr	May	Jun	Jul	Ago	Sep	Oct	Nov	Dic	Meta
			6			2			6			0	14
Realizado	**Ene**	**Feb**	**Mar**	**Abr**	**May**	**Jun**	**Jul**	**Ago**	**Sep**	**Oct**	**Nov**	**Dic**	**Meta**
			6			2			6				14

Rango de edad	Hombres	Mujeres	Total	¿Incluye población indígena?
0-18			0	**Si**
19-30	404	397	801	
31-40			0	
41-50			0	**No**
Más de 50			0	
No específico			0	
Total	404	397	801	

Justificación del responsable de la información
La gestión de estos convenios tiene como objetivo establecer bases sólidas de colaboración interinstitucional, orientadas a impulsar proyectos conjuntos en investigación, docencia, formación académica y desarrollo profesional. De igual manera, se fomenta la difusión de actividades culturales, artísticas, deportivas y sociales, así como la participación en programas de servicio social, estancias y residencias profesionales, y esquemas de educación dual. Todas estas acciones representan un beneficio recíproco y fortalecen la vinculación entre las partes.

Jesús Octavio Contreras Cruz
Encargado de la Dirección de Planeación y Vinculación

INSTITUTO TECNOLÓGICO SUPERIOR DE CIUDAD SERDÁN

REPORTE DE AVANCES TRIMESTRAL DEL PROGRAMA PRESUPUESTARIO E028 EDUCACIÓN SUPERIOR EN INSTITUTOS TECNOLÓGICOS

EJERCICIO	**2025**
TRIMESTRE	**Tercero (julio - septiembre)**

Actividad 3.1: Concertación de convenios de colaboración con los sectores público, privado y social para la profesionalización de los estudiantes.

Indicador: Número de convenios concertados.

REPORTE DE CONVENIOS

La Dirección de Planeación y Vinculación impulsa la consolidación de alianzas estratégicas con los sectores público, privado y social, orientadas a generar oportunidades que permitan a los estudiantes aplicar sus conocimientos y habilidades en escenarios laborales acordes con su perfil académico y Programa Educativo.

Mediante estas acciones, los estudiantes fortalecen sus competencias prácticas, adquieren experiencia profesional y consolidan su formación integral, contribuyendo a su desarrollo profesional y al posicionamiento del Tecnológico como una institución comprometida con la excelencia y la vinculación efectiva con su entorno.



FIRMA DE CONVENIO DE COLABORACIÓN CON EL SEDIF JULIO 2025



FIRMA DE CONVENIO MARCO DE COLABORACIÓN ACADÉMICA, CIENTÍFICA Y TECNOLÓGICA CON ALLTECH JULIO 2025

INSTITUTO TECNOLÓGICO SUPERIOR DE CIUDAD SERDÁN

REPORTE DE AVANCES TRIMESTRAL DEL PROGRAMA PRESUPUESTARIO E028 EDUCACIÓN SUPERIOR EN INSTITUTOS TECNOLÓGICOS

EJERCICIO	2025
TRIMESTRE	Tercero (julio - septiembre)



FIRMA DE CONVENIO MARCO DE COLABORACIÓN CON ICATEP UNIDAD CIUDAD SERDÁN AGOSTO 2025



FIRMA DE CONVENIO MARCO DE COLABORACIÓN ACADÉMICA, CIENTÍFICA Y TECNOLÓGICA CON LA UNIVERSIDAD INTERSERRANA DEL ESTADO DE PUEBLA-CHILCHOTLA SEPTIEMBRE 2025



FIRMA DE CONVENIO MARCO DE COLABORACIÓN ACADÉMICA, CIENTÍFICA Y TECNOLÓGICA CON LA EMPRESA STARSEEDS DE MÉXICO, S.A. DE C.V. SEPTIEMBRE 2025

EJERCICIO	2025
TRIMESTRE	Tercero (julio - septiembre)

No.	Convenio	Firmado con	Fecha	Sector
1	Convenio de colaboración y coordinación para la prestación del servicio social y/o prácticas profesionales.	Sistema para el desarrollo integral de la familia del Estado de Puebla "SEDIF".	23 de julio de 2025	Público
2	Convenio marco de colaboración académica, científica y tecnológica.	ALLTECH SSF, S. DE R.L. DE C.V.	10 de julio de 2025	Público
3	Convenio marco de colaboración	Instituto de capacitación para el trabajo del Estado de Puebla (ICATEP).	21 de agosto de 2025	Público
4	Convenio marco de colaboración académica, científica y tecnológica.	Instituto Tecnológico de Venustiano Carranza	08 de septiembre de 2025	Público
5	Convenio marco de colaboración académica, científica y tecnológica.	Universidad Interserrana del Estado de Puebla-Chilchotla	10 de septiembre de 2025	Público
6	Convenio marco de colaboración académica, científica y tecnológica.	STARSEEDS DE MÉXICO, S.A. DE C.V.	18 de septiembre de 2025	Público

No. total, de Hombres	No. total, de Mujeres	**Total**
404	397	801

EJERCICIO	2025
TRIMESTRE	Tercero (julio - septiembre)

Conclusión general sobre el avance global de las actividades.

Durante el periodo reportado, las actividades de vinculación institucional registraron un avance significativo, consolidando alianzas estratégicas con los sectores público, privado y social. Estas relaciones han permitido ampliar la oferta de espacios para prácticas profesionales, residencias, servicio social y esquemas de educación dual, lo que fortalece la preparación académica y profesional de nuestros estudiantes.

Asimismo, se promovió la participación en proyectos de investigación aplicada, programas de capacitación y actividades culturales, deportivas y sociales, lo que contribuye a su formación integral y al desarrollo de competencias transversales altamente valoradas en el mercado laboral.

Estos logros reafirman el compromiso del Instituto Tecnológico Superior de Ciudad Serdán con su misión institucional de formar profesionistas íntegros, competentes y socialmente responsables, al tiempo que fortalecen su posicionamiento como una institución vinculada activamente con su entorno y generadora de valor para la región.

Responsable

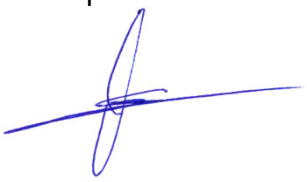

Jesús Octavio Contreras Cruz
Encargado de la Dirección de Planeación y Vinculación



Instituto Tecnológico Superior de Huauchinango
Dirección General
Subdirección de Vinculación y Extensión
Departamento de Gestión Tecnológica

Huauchinango, Puebla, 19/septiembre/2025

ASUNTO: ACTIVIDAD 3.1.

FRANCISCO JAVIER CONTLA MUNGUÍA
SUBDIRECTOR DE PLANEACIÓN Y EVALUACIÓN
ENLACE DIRECTIVO DEL PROGRAMA PRESUPUESTARIO
INSTITUTO TECNOLÓGICO SUPERIOR DE HUAUCHINANGO
P R E S E N T E.

En observancia a los Lineamientos para el Seguimiento y Evaluación de la Gestión a los Programas Presupuestarios de las Dependencias y Entidades de la Administración Pública Estatal y en cumplimiento al calendario de captura de información de Programas Presupuestarios para el Ejercicio Fiscal 2025, remito la información relativa a la **Actividad 3.1 Concertación de convenios de colaboración con los sectores público, privado y social para la profesionalización de los estudiantes**, del Programa Presupuestario correspondiente al **Tercer Trimestre de 2025** del Instituto Tecnológico Superior de Huauchinango.

Sin otro particular por el momento, le reitero la seguridad de mi atenta y distinguida consideración.

A T E N T A M E N T E

Excelencia en Educación Tecnológica

INSTITUTO TECNOLÓGICO SUPERIOR DE HUAUCHINANGO ORGANISMO PUBLICO DESCENTRALIZADO DEL ESTADO DE PUEBLA CLAVE: 21EIT0012S SUBDIRECCION DE VINCULACIÓN Y EXTENSIÓN

C. MARLEN RAMÍREZ ALVAREZ
SUBDIRECTORA DE VINCULACIÓN Y EXTENSIÓN
INSTITUTO TECNOLÓGICO SUPERIOR DE HUAUCHINANGO

C.c.p. Armando Torres Cruz.- Director General del Instituto Tecnológico Superior de Huauchinango, para su conocimiento.
C.c.p. Archivo



2025 Año de La Mujer Indígena

INSTITUTO TECNOLÓGICO SUPERIOR DE HUAUCHINANGO
PROGRAMA PRESUPUESTARIO E028 EDUCACIÓN SUPERIOR EN INSTITUTOS TECNOLÓGICOS
EJERCICIO FÍSCAL 2025

Actividad: 3.1

Resumen Narrativo: Concertación de convenios de colaboración con los sectores público, privado y social para la profesionalización de los estudiantes.

Indicador: Número de convenios concertados.

Definición del indicador: Mide el número de convenios firmados con los sectores público, privado y social.

Tipo de meta: Absoluta

Frecuencia de medición: Trimestral

Meta institucional: 12

Unidad de medida: Convenios

Programado	Ene	Feb	Mar	Abr	May	Jun	Jul	Ago	Sep	Oct	Nov	Dic	Meta
			3			3			3			3	12
Realizado	**Ene**	**Feb**	**Mar**	**Abr**	**May**	**Jun**	**Jul**	**Ago**	**Sep**	**Oct**	**Nov**	**Dic**	**Meta**
			3			3			3				9

Rango de edad	Hombres	Mujeres	Total	¿Incluye población indígena?
0-18			0	X Sí
19-30	63	87	150	
31-40			0	
41-50			0	**No**
Más de 50			0	
No específico			0	
Total	63	87	150	

Justificación del responsable de la información

Este tercer trimetre se firma convenio con Laboratorio Clínico Cuauhtémoc, Instituto Intensivo de Excelencia Académica del Estado de Puebla (IINDEXA), Subsecretaría de Bienestar, con estos convenios de colaboración entre los Sectores Público, Social y Privado, se logra el fortalecimiento a la formación profesional de nuestros estudiantes, en materia de investigación y desarrollo de proyectos que les permite un desarrollo integral para incorporarse al campo laboral con las competencias suficientes, promoviendo la cultura científica y tecnológica para el bien común del país y la sociedad

INSTITUTO TECNOLÓGICO SUPERIOR DE HUAUCHINANGO ORGANISMO PÚBLICO DESCENTRALIZADO DEL ESTADO DE PUEBLA CLAVE 21EIT0012S SUBDIRECCIÓN DE VINCULACIÓN Y EXTENSIÓN

MARLEN RAMÍREZ ÁLVAREZ
SUBDIRECTORA DE VINCULACIÓN Y EXTENSIÓN

INSTITUTO TECNOLÓGICO SUPERIOR DE HUAUCHINANGO

REPORTE DE AVANCES TRIMESTRAL DEL PROGRAMA PRESUPUESTARIO E028 EDUCACIÓN SUPERIOR EN INSTITUTOS TECNOLÓGICOS

EJERCICIO	**2025**
TRIMESTRE	**Tercero (jul-sep)**

Actividad 3.1: Concertación de convenios de colaboración con los sectores público, privado y social para la profesionalización de los estudiantes.

Indicador: Número de convenios concertados.

REPORTE DE CONVENIOS

Se firma convenio de colaboración con el Laboratorio Clínico Cuauhtémoc, Puebla, el 01 de julio de 2025, con el objetivo de beneficiar ambas Entidades, la empresa permitirá la inclusión de estudiantes practicantes o residentes profesionales para su participación en el desarrollo de proyectos y por otro lado el Instituto fortalecerá los vínculos en beneficio de los estudiantes para que al egresar cuenten con los conocimientos y habilidades en vanguardia, así mismo se beneficia al personal y a los estudiantes con descuento en análisis clínicos.

Convenio de colaboración con el Instituto Intensivo de Excelencia Académica del Estado de Puebla (IINDEXA), el 02 de julio de 2025, con la finalidad de establecer el fortalecimiento del sector educativo del nivel superior mediante la cooperación interinstitucional, a través de la celebración de acuerdos entre “El Instituto” e “IINDEXA” para implementar acciones conjuntas que contribuyan al cumplimiento de los objetivos institucionales, así como para la formación integral de los alumnos.

Convenio de colaboración con la Subsecretaría de Bienestar, el 14 de julio de 2025, con el objetivo de realizar programas, proyectos, y demás trabajos conjuntos en áreas de interés común que coadyuven al desarrollo de sus respectivas funciones, mediante el apoyo, asesoramiento en diversas áreas como son Mercadotecnia, Industrial, Administrativas, Informáticas, Mecatrónicas, así como Recursos Humanos que permitan el desarrollo y transformación de los productos en las cadenas productivas, para la comercialización en el mercado local, regional y nacional.

INSTITUTO TECNOLÓGICO SUPERIOR DE HUAUCHINANGO

REPORTE DE AVANCES TRIMESTRAL DEL PROGRAMA PRESUPUESTARIO E028 EDUCACIÓN SUPERIOR EN INSTITUTOS TECNOLÓGICOS

EJERCICIO	**2025**
TRIMESTRE	**Tercero (jul-sep)**



Firma de Convenio con Laboratorio Clínico Cuauhtémoc
jul/2025



Firma de Convenio con Laboratorio Clínico Cuauhtémoc
jul/2025



Firma de Convenio con IINDEXA
jul/2025



Firma de Convenio con IINDEXA
jul/2025



Firma de Convenio con Subsecretaría de Bienestar
jul/2025



Firma de Convenio con Subsecretaría de Bienestar
jul/2025

INSTITUTO TECNOLÓGICO SUPERIOR DE HUAUCHINANGO

REPORTE DE AVANCES TRIMESTRAL DEL PROGRAMA PRESUPUESTARIO E028 EDUCACIÓN SUPERIOR EN INSTITUTOS TECNOLÓGICOS

EJERCICIO	**2025**
TRIMESTRE	**Tercero (jul-sep)**

No.	Convenio	Firmado con	Fecha	Sector
1	Laboratorio Clínico Cuauhtémoc	Heriberto Calvario Baños	01/07/2025	Público
2	Instituto Intensivo de Excelencia Académica del Estado de Puebla (IINDEXA)	Ángel Peregrina Clavel	02/07/2025	Público
3	Subsecretaría de Bienestar	Víctor Manuel Vanegas Tapia	14/07/2025	Público

No. total de Hombres	No. total de Mujeres	Total
63	87	150

Conclusión general sobre el avance global de las actividades.

Con los convenios de colaboración entre los Sectores Público, Social y Privado, se logra el fortalecimiento a la formación profesional de nuestros estudiantes, en materia de investigación y desarrollo de proyectos que les permite un desarrollo integral para incorporarse al campo laboral con las competencias suficientes, promoviendo la cultura científica y tecnológica para el bien común del país y la sociedad.

Responsable

INSTITUTO TECNOLÓGICO SUPERIOR DE HUAUCHINANGO ORGANISMO PUBLICO DESCENTRALIZADO DEL ESTADO DE PUEBLA CLAVE: 21EIT0012S SUBDIRECCION DE VINCULACIÓN Y EXTENSIÓN

MARLEN RAMÍREZ ALVAREZ

SUBDIRECTORA DE VINCULACIÓN Y EXTENSIÓN

Ajalpan, Pue., 30/septiembre/2025
No. Oficio ITSSNA.SPV-DV11/2025
Asunto: Se entregan evidencias de la Actividad 3.1
(Tercer Trimestre)

MTRO. HONORIO HERNÁNDEZ ARENAS
ENCARGADO DE LA SUBDIRECCIÓN DE PLANEACIÓN Y VINCULACIÓN
INSTITUTO TECNOLÓGICO SUPERIOR DE LA SIERRA NEGRA DE AJALPAN
PRESENTE

Derivado de la Evaluación al Tercer Trimestre del Programa Presupuestario E028 Educación Superior en Institutos Tecnológicos del Ejercicio Fiscal 2025, hago entrega de la siguiente evidencia:

Actividad	Indicador
3.1 Concertación de convenios de colaboración con los sectores público, privado y social para la profesionalización de los estudiantes.	Número de convenios concertados.

Sin otro particular, le reitero la seguridad de mi distinguida consideración.

A T E N T A M E N T E
Excelencia en Educación Tecnológica®
Formando Ingenieros, Construyendo Historias®

INSTITUTO TECNOLÓGICO SUPERIOR DE LA SIERRA NEGRA DE AJALPAN Q.P.D. DEL GOBIERNO DEL EDO. DE PUEBLA CLAVE: 21EIT1006O DEPTO. DE VINCULACIÓN Y EXTENSIÓN AJALPAN, PUE.

ING. DULCE OLIVIA HERNÁNDEZ JUÁREZ
ENCARGADA DEL DEPARTAMENTO DE VINCULACIÓN Y EXTENSIÓN
INSTITUTO TECNOLÓGICO SUPERIOR DE LA SIERRA NEGRA DE AJALPAN

Ccp. Archivo

INSTITUTO TECNOLÓGICO SUPERIOR DE LA SIERRA NEGRA DE AJALPAN
PROGRAMA PRESUPUESTARIO E028 EDUCACIÓN SUPERIOR EN INSTITUTOS TECNOLÓGICOS
EJERCICIO FISCAL 2025

Actividad: 3.1

Resumen Narrativo: Concertación de convenios de colaboración con los sectores público, privado y social para la profesionalización de los estudiantes.

Indicador: Número de convenios concertados.

Definición del indicador: Mide el número de convenios firmados con los sectores público, privado y social.

Tipo de meta: Absoluta

Frecuencia de medición: Trimestral

Meta institucional: 14

Unidad de medida: Convenios

Programado	**Ene**	**Feb**	**Mar**	**Abr**	**May**	**Jun**	**Jul**	**Ago**	**Sep**	**Oct**	**Nov**	**Dic**	**Meta**
			3			**4**			**4**			**3**	**14**
Realizado	**Ene**	**Feb**	**Mar**	**Abr**	**May**	**Jun**	**Jul**	**Ago**	**Sep**	**Oct**	**Nov**	**Dic**	**Meta**
			3			4			4				11

Rango de edad	Hombres	Mujeres	Total	¿Incluye población indígena?
0-18			**0**	**Si**
19-30	560	417	**977**	
31-40			**0**	
41-50			**0**	**No**
Más de 50			**0**	
No específico			**0**	
Total	**560**	**417**	**977**	

Justificación del responsable de la información
Se cumplió con la meta establecida de una manera favorable, de acuerdo con los Convenios firmados en Marco General de Colaboración con los diversos sectores públicos, privados y social, con el objetivo de implementar y fortalecer los conocimientos teóricos prácticos para los empresarios, estudiantes compartiendo experiencias, intercambio de ideas, proyectos de innovación e investigación académica en beneficio de la comunidad y sociedad en general.

INSTITUTO TECNOLÓGICO SUPERIOR DE LA SIERRA NEGRA DE AJALPAN
Q.P.D. DEL GOBIERNO DEL EDO. DE PUEBLA
CLAVE: 21EIT1006O
DEPTO. DE VINCULACIÓN Y EXTENSIÓN
AJALPAN, PUE.

Ing. Dulce Olivia Hernández Juárez
Encargada del Departamento de Vinculación y Extensión
Instituto Tecnológico Superior de la Sierra Negra de Ajalpan

TECNOLÓGICO SUPERIOR DE LA SIERRA NEGRA DE AJALPAN	**INSTITUTO TECNOLÓGICO SUPERIOR DE LA SIERRA NEGRA DE AJALPAN**
	REPORTE DE AVANCES TRIMESTRAL DEL PROGRAMA PRESUPUESTARIO E028 EDUCACIÓN SUPERIOR EN INSTITUTOS TECNOLÓGICOS

EJERCICIO	**2025**
TRIMESTRE	**Tercero (jul - sep)**

Actividad 3.1: Concertación de convenios de colaboración con los sectores público, privado y social para la profesionalización de los estudiantes.

Indicador: Número de convenios concertados.

REPORTE DE CONVENIOS

Se realizó la gestión de los convenios en los diferentes sectores en el ámbito público, privado y social, mediante el acercamiento de manera presencial en las diferentes dependencias e instituciones para entablar un dialogo que permitiera tener una relación de colaboración en actividades académicas, científicas, de servicio y prácticas profesionales que coadyuve, al desarrollo y desempeño tecnológico en las instituciones, en beneficio del desarrollo de la comunidad y sociedad en general.



Convenio ITSSNA con la Universidad de Colombia
21/julio/2025



Convenio ITSSNA con la Empresa Confecciones y Bordados ERMY's, S.A. de C.V.
07/agosto/2025



Convenio ITSSNA con el Gimnasio Tritón Fitness
08/septiembre/2025



Convenio ITSSNA con el Centro de Investigación, Científica, Académica y Posgrados (CICAP)
26/septiembre/2025

TECNOLÓGICO SUPERIOR DE LA SIERRA NEGRA DE AJALPAN	**INSTITUTO TECNOLÓGICO SUPERIOR DE LA SIERRA NEGRA DE AJALPAN**
	REPORTE DE AVANCES TRIMESTRAL DEL PROGRAMA PRESUPUESTARIO E028 EDUCACIÓN SUPERIOR EN INSTITUTOS TECNOLÓGICOS

EJERCICIO	**2025**
TRIMESTRE	**Tercero (jul - sep)**

No	Convenio	Firmado con	Fecha	Sector
1	Convenio Marco General de Colaboración	Escuela Universidad de Colombia CAFAM	21/julio/2025	Público
2	Convenio Marco General de Colaboración	empresa Confecciones y Bordados ERMY´S, de S.A de C.V.	07/agosto/2025	Privado
3	Convenio Marco General de Colaboración	Gimnasio Tritón Fitness	08/septiembre/2025	Privado
4	Convenio Marco General de Colaboración	Centro de Investigación, científica, Académica y Posgrados CICAP A.C.	26/septiembre/2025	Asociación Civil

Se cumplió con la meta establecida de una manera favorable, de acuerdo con los Convenios firmados en Marco General de Colaboración con los diversos sectores públicos y privados, con el objetivo de implementar y fortalecer los conocimientos teóricos prácticos para los empresarios, estudiantes y docentes, dedicados a los proyectos de investigación, compartiendo experiencias, intercambio de ideas, proyectos de innovación e investigación académica en beneficio de la comunidad y sociedad en general.

Número total de Hombres	Número total de Mujeres	Total
560	417	977

Responsable



Ing. Dulce Olivia Hernández Juárez
Encargada del Departamento de Vinculación y Extensión
Instituto Tecnológico Superior de la Sierra Negra de Ajalpan



Instituto Tecnológico Superior de la Sierra Norte de Puebla
Subdirección de Vinculación

Zacatlán, Puebla, 22/septiembre/2025
Memorándum SV No. 123/2025

ING. ERIC DE BERNARDO HERNÁNDEZ
SUBDIRECTOR DE PLANEACIÓN
PRESENTE

Por este medio reciba un cordial saludo, al mismo tiempo sirva el presente para informar que de acuerdo al cumplimiento de las actividades que se reportan por parte de esta Subdirección, las cuales forman parte del PBR 2025, se hace entrega de forma física y en archivo digital, las actividades realizadas en el **tercer trimestre**, correspondiente a los meses **julio - septiembre 2025** de la **Actividad 3.1 "Concertación de convenios de colaboración con los sectores público, privado y social para la profesionalización de los estudiantes".**

Sin otro particular me despido, quedando a sus órdenes para cualquier duda al respecto.

ATENTAMENTE
Excelencia en Educación Tecnológica®
Creatividad y Tecnología para la Excelencia de México

S. E. P.
Instituto Tecnológico Superior de la Sierra Norte de Puebla
SUBDIRECCIÓN DE VINCULACIÓN

Vo. Bo.

MTRA. ADRIANA MARTÍNEZ PEÑUÑURI
ENCARGADA DE SUBDIRECCIÓN DE VINCULACIÓN

ING. ANDRÉS CRUZ RAMÍREZ
DIRECTOR DE PLANEACIÓN Y VINCULACIÓN

ccp. Expediente de Material de apoyo de la Subdirección de Vinculación

Autorizó	Andrés Cruz Ramírez.
Revisó	Adriana Martinez Peñuñuri.
Elaboró	Leticia Ayala Rosete.



INSTITUTO TECNOLÓGICO SUPERIOR DE LA SIERRA NORTE DE PUEBLA
PROGRAMA PRESUPUESTARIO E028 EDUCACIÓN SUPERIOR EN INSTITUTOS TECNOLÓGICOS
EJERCICIO FÍSCAL 2025

Actividad: 3.1

Resumen Narrativo: Concertación de convenios de colaboración con los sectores público, privado y social para la profesionalización de los estudiantes.

Indicador: Número de convenios concertados.

Definición del indicador: Mide el número de convenios firmados con los sectores público, privado y social.

Tipo de meta: Absoluta

Frecuencia de medición: Trimestral

Meta institucional: 28

Unidad de medida: Convenios

Programado	Ene	Feb	Mar	Abr	May	Jun	Jul	Ago	Sep	Oct	Nov	Dic	Meta
			5			9			9			5	28
Realizado	**Ene**	**Feb**	**Mar**	**Abr**	**May**	**Jun**	**Jul**	**Ago**	**Sep**	**Oct**	**Nov**	**Dic**	**Meta**
			5			9			10				24

Rango de edad	Hombres	Mujeres	Total	¿Incluye población indígena?
0-18	11	18	29	Si
19-30	5	4	9	
31-40	2	3	5	
41-50	15	12	27	No
Más de 50	1	1	2	
No específico			0	
Total	34	38	72	

Justificación del responsable de la información
La firma de convenios estratégicos ha demostrado ser un motor fundamental para robustecer la colaboración entre el Instituto, la Empresa y el Gobierno. Los resultados obtenidos hasta el momento son altamente positivos y evidencian el impacto significativo de estas alianzas en la formación de nuestros estudiantes y el desarrollo de la comunidad: gracias a los diferentes Convenios hemos logrado difundir ampliamente la oferta educativa de nuestra institución; así como la participación de diferentes estudiantes de las carreras de Gastronomía, Ing. Industrias Alimentarias, Ing. Industrial, Contaduría Pública, Ing. Electromecánica, Ing. Forestal, Innovación Agrícola Sustentable e Ingeniería en Logística en las diferentes Instituciones, Empresas y Dependencias, mismas que le abonan a la profesionalización tanto de los estudiantes, Personal del ITSSNP, y Docentes de la Región

Mtra. Adriana Martínez Peñuñuri
Subdirectora de Vinculación

S. E. P.
Instituto Tecnológico
Superior de la Sierra
Norte de Puebla
SUBDIRECCIÓN DE
VINCULACIÓN

INSTITUTO TECNOLÓGICO SUPERIOR DE LA SIERRA NORTE DE PUEBLA

REPORTE DE AVANCES TRIMESTRAL DEL PROGRAMA PRESUPUESTARIO E028 EDUCACIÓN SUPERIOR EN INSTITUTOS TECNOLÓGICOS

EJERCICIO	**2025**
TRIMESTRE	**Tercero (Jul-Sep)**

Actividad 3.1: Concertación de convenios de colaboración con los sectores público, privado y social para la profesionalización de los estudiantes.

Indicador: Número de convenios concertados.

REPORTE DE CONVENIOS

Descripción de las principales actividades que se realizaron para dar cumplimiento a la actividad.

Se llevaron a cabo la firma de 10 convenios estratégicos: cinco convenios fueron firmados con Dependencias Educativas como lo es con la Universidad Interserrana del Estado de Puebla – Ahuacatlán, Marco y especifico, Escuela Secundaria Ángel Wenceslao Cabrera, dos convenios específicos, por parte del Instituto Profesionalización del Magisterio Poblano, Acuerdo de Colaboración, el propósito principal es facilitar que nuestra comunidad tecnológica realice diversas actividades, tales como Estadías Técnicas, Servicio Social, Residencia Profesional y Proyectos de Investigación, por lo que respecta al IPMP, el propósito principal de este acuerdo fue facilitar a los Docentes de la Región, así como nuestra Comunidad Tecnológica, la profesionalización mediante la Maestría de Innovación Educativa, por otro lado se firmaron 5 convenios con el Sector Privado, como lo fue con empresas de Re trabajo y Manufactura Media Soluciones, Vivero de Chignahuapan S.A. de C.V., Café dos culturas, Empresas locales, Club Rotario, Fundación y Tuespacio.net servicio de Telecomunicaciones. Esta iniciativa busca fortalecer la vinculación entre el Sector Empresarial, el Gobierno y nuestra Institución.

INSTITUTO TECNOLÓGICO SUPERIOR DE LA SIERRA NORTE DE PUEBLA

REPORTE DE AVANCES TRIMESTRAL DEL PROGRAMA PRESUPUESTARIO E028 EDUCACIÓN SUPERIOR EN INSTITUTOS TECNOLÓGICOS

EJERCICIO	2025
TRIMESTRE	Tercero (Jul-Sep)

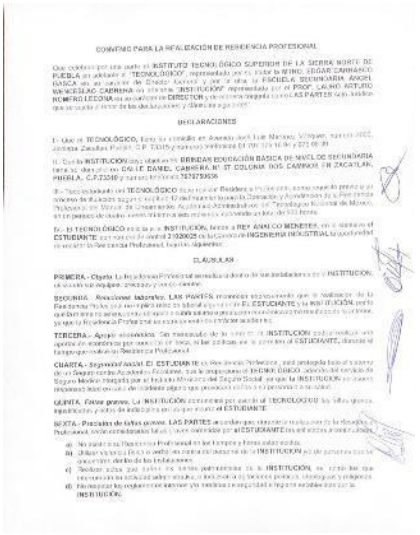

Firma de Convenio específico

Esc. Sec. Ángel Wenceslao

JULIO 2025

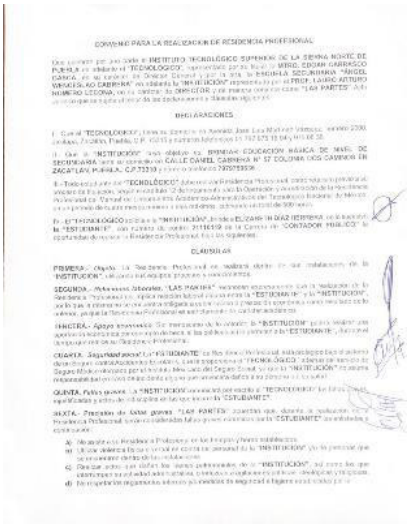

Firma de Convenio específico

Esc. Sec. Ángel Wenceslao

JULIO 2025



Firma de Convenio IRS

AGOSTO/2025

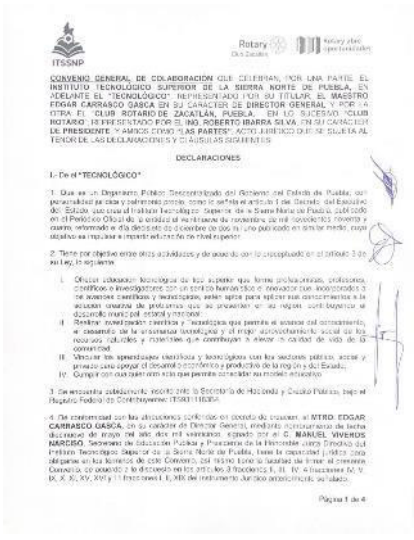

Firma de Convenio de Colaboración

Club Rotario

AGOSTO/2025

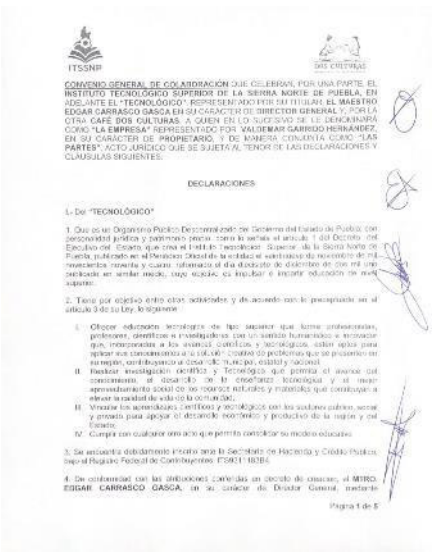

Firma de Convenio de Colaboración

Café dos Culturas

AGOSTO/2025



Firma de Convenio de Colaboración

Media Soluciones

AGOSTO/2025

INSTITUTO TECNOLÓGICO SUPERIOR DE LA SIERRA NORTE DE PUEBLA

REPORTE DE AVANCES TRIMESTRAL DEL PROGRAMA PRESUPUESTARIO E028 EDUCACIÓN SUPERIOR EN INSTITUTOS TECNOLÓGICOS

EJERCICIO	2025
TRIMESTRE	Tercero (Jul-Sep)

No.	Convenio	Firmado con	Fecha	Sector
1	MARCO	UNIVERSIDAD INTERSERRANA DEL ESTADO DE PUEBLA - AHUACATLÁN	04/07/2025	PÚBLICO
2	ESPECIFICO	UNIVERSIDAD INTERSERRANA DEL ESTADO DE PUEBLA - AHUACATLÁN	04/07/2025	PÚBLICO
3	ESPECIFICO	ESCUELA SECUNDARIA ANGEL WENCESLAO	10/07/2025	PÚBLICO
4	ESPECIFICO	ESCUELA SECUNDARIA ANGEL WENCESLAO	10/07/2025	PÚBLICO
5	COLABORACIÓN	INSTITUTO DE PROFESIONALIZACIÓN DEL MAGISTERIO POBLANO	28/07/2025	PÚBLICO
6	MARCO	MEDIA SOLUCIONES	05/08/2025	PRIVADO
7	MARCO	VIVERO DE CHIGNAHUAPAN S.A. DE C.V.	06/08/2025	PRIVADO
8	MARCO	CAFÉ DOS CULTURAS	28/08/2025	PRIVADO
9	MARCO	CLUB ROTARIO	29/08/2025	PRIVADO
10	MARCO	TUESPACIO.NET	29/08/2025	PRIVADO

No. total de Hombres	No. total de Mujeres	Total
34	38	72

La firma de convenios estratégicos ha demostrado ser un motor fundamental para robustecer la colaboración entre el Instituto, la Empresa y el Gobierno. Los resultados obtenidos hasta el momento son altamente positivos y evidencian el impacto significativo de estas alianzas en la formación de nuestros estudiantes y el desarrollo de la comunidad: gracias a los diferentes Convenios hemos logrado difundir ampliamente la oferta educativa de nuestra institución; así como la participación de diferentes estudiantes de las carreras de Gastronomía, Ing. Industrias Alimentarias, Ing. Industrial, Contaduría Pública, Ing. Electromecánica, Ing. Forestal, Innovación Agrícola Sustentable e Ingeniería en Logística en las diferentes Instituciones, Empresas y Dependencias, mismas que le abonan a la profesionalización tanto de los estudiantes, Personal del ITSSNP, y Docentes de la Región

S. E. P.
Instituto Tecnológico
Superior de la Sierra
Norte de Puebla
SUBDIRECCIÓN DE
VINCULACIÓN

Responsable

Mtra. Adriana Martínez Penuñuri
Subdirección de Vinculación

SV/076/2025
Asunto: Actividad 3.1
Libres, Puebla a 27 de septiembre de 2025

C. ALEJANDRO TAPIA LOZADA
SUBDIRECTOR DE PLANEACIÓN Y EVALUACIÓN
Y ENLACE DIRECTIVO PARA EL SEGUIMIENTO Y EVALUACIÓN
A LOS PROGRAMAS PRESUPUESTARIOS DEL ITS LIBRES

P R E S E N T E

Por este medio reciba un saludo cordial, y al mismo tiempo, envío información referente a la Actividad 3.1 Concertación de convenios de colaboración con los sectores público, privado y social para la profesionalización de los estudiantes, correspondiente al tercer trimestre (julio-septiembre) 2025 de la Programación del Programa Presupuestario de esta Institución.

Sin más por el momento, agradezco su atención.

A T E N T A M E N T E
Excelencia en Educación Tecnológica®
"Por una cultura científica, tecnológica y sustentable."

INSTITUTO TECNOLÓGICO SUPERIOR DE LIBRES
Subdirección de Vinculación

C. CHANTAL ISABELLE HERRERA GARCÍA
ENCARGADA DE LA SUBDIRECCIÓN DE VINCULACIÓN

c.c.p. Archivo

INSTITUTO TECNOLÓGICO SUPERIOR DE LIBRES
PROGRAMA PRESUPUESTARIO E028 EDUCACIÓN SUPERIOR EN INSTITUTOS TECNOLÓGICOS
EJERCICIO FÍSCAL 2025

Actividad: 3.1

Resumen Narrativo: Concertación de convenios de colaboración con los sectores público, privado y social para la profesionalización de los estudiantes.

Indicador: Número de convenios concertados.

Definición del indicador: Mide el número de convenios firmados con los sectores público, privado y social.

Tipo de meta: Absoluta

Frecuencia de medición: Trimestral

Meta institucional: 12

Unidad de medida: Convenios

Programado	Ene	Feb	Mar	Abr	May	Jun	Jul	Ago	Sep	Oct	Nov	Dic	Meta
			2			4			4			2	12
Realizado	**Ene**	**Feb**	**Mar**	**Abr**	**May**	**Jun**	**Jul**	**Ago**	**Sep**	**Oct**	**Nov**	**Dic**	**Meta**
			2			3			2				7

Rango de edad	Hombres	Mujeres	Total	¿Incluye población indígena?
0-18			0	Si
19-30	606	380	986	
31-40			0	
41-50			0	No
Más de 50			0	
No específico			0	
Total	606	380	986	

Justificación del responsable de la información
La firma de acuerdos de colaboración con entidades del sector público y privado es fundamental para fortalecer los vínculos del Instituto Tecnológico Superior de Libres con los actores clave en el desarrollo educativo de nuestra región. Estos convenios nos ofrecen una perspectiva integral que permite identificar nuestras fortalezas, así como las áreas de oportunidad en las que debemos enfocar nuestros esfuerzos.

C. Chantal Isabelle Herrera García
Subdirección de Vinculación

INSTITUTO TECNOLÓGICO SUPERIOR DE LIBRES

REPORTE DE AVANCES TRIMESTRAL
DEL PROGRAMA PRESUPUESTARIO
E028 EDUCACIÓN SUPERIOR EN INSTITUTOS TECNOLÓGICOS

EJERCICIO	**2025**
TRIMESTRE	**Tercero (jul-sept)**

Actividad 3.1: Concertación de convenios de colaboración con los sectores público, privado y social para la profesionalización de los estudiantes.

Indicador: Número de convenios concertados.

REPORTE DE CONVENIOS

Durante el tercer trimestre de 2025, el Instituto Tecnológico Superior de Libres estableció dos acuerdos de colaboración con entidades del sector público, con el objetivo principal de generar beneficios para toda la comunidad tecnológica. Estos convenios se enfocan en brindar oportunidades a nuestros estudiantes en áreas como servicio social, residencia profesional, prácticas profesionales, acceso a bolsas de trabajo y fortalecimiento de la vinculación con el sector productivo.

Además, algunos de estos acuerdos trascienden la creación de oportunidades laborales para nuestros egresados, ya que promueven una sinergia de trabajo que contribuye a enfrentar los retos asociados con la acreditación de nuestras ingenierías. Esto será posible mediante una estrecha colaboración entre las empresas y la institución educativa, impulsando así un enfoque integral en la formación y desarrollo de profesionales altamente capacitados.

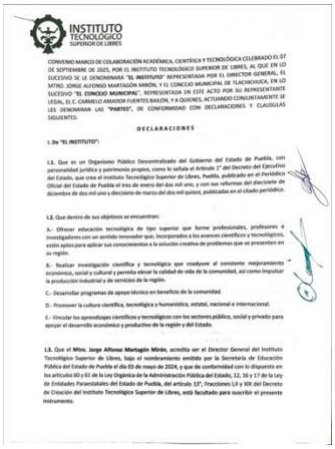
INSTITUTO TECNOLÓGICO SUPERIOR DE LIBRES

CONVENIO MARCO DE COLABORACIÓN ACADÉMICA, CIENTÍFICA Y TECNOLÓGICA CELEBRADO EL 07 DE SEPTIEMBRE DE 2025, POR EL INSTITUTO TECNOLÓGICO SUPERIOR DE LIBRES, AL QUE EN LO SUCESIVO SE LE DENOMINARÁ "EL INSTITUTO" REPRESENTADA POR EL DIRECTOR GENERAL, EL MTRO. JORGE ALFONSO MARTAGÓN MIRÓN, Y EL CONCEJO MUNICIPAL DE TLACHICHUCA, EN LO SUCESIVO "EL CONCEJO MUNICIPAL", REPRESENTADA EN ESTE ACTO POR SU REPRESENTANTE LEGAL, EL C. CARMELO AMADOR FUENTES BASÓN, Y A QUIENES, ACTUANDO CONJUNTAMENTE SE LES DENOMINAN LAS "PARTES", DE CONFORMIDAD CON DECLARACIONES Y CLAUSULAS SIGUIENTES:

DECLARACIONES

I.- De "EL INSTITUTO":

I.1. Que es un Organismo Público Descentralizado del Gobierno del Estado de Puebla, con personalidad jurídica y patrimonio propio, como lo señala el Artículo 1° del Decreto del Ejecutivo del Estado, que crea el Instituto Tecnológico Superior de Libres, Puebla, publicado en el Periódico Oficial del Estado de Puebla el tres de enero del dos mil uno, y con sus reformas del diecisiete de diciembre de dos mil uno y diecisiete de marzo del dos mil quince, publicadas en el citado periódico.

I.2. Que dentro de sus objetivos se encuentran:

A.- Ofrecer educación tecnológica de tipo superior que forme profesionales, profesores e investigadores con un sentido innovador que, incorporados a los avances científicos y tecnológicos, estén aptos para aplicar sus conocimientos a la solución creativa de problemas que se presenten en su región.

B.- Realizar investigación científica y tecnológica que coadyuve al constante mejoramiento económico, social y cultural y permita elevar la calidad de vida de la comunidad, así como impulsar la producción industrial y de servicios de la región.

C.- Desarrollar programas de apoyo técnico en beneficio de la comunidad.

D.- Promover la cultura científica, tecnológica y humanística, estatal, nacional e internacional.

E.- Vincular los aprendizajes científicos y tecnológicos con los sectores público, social y privado para apoyar el desarrollo económico y productivo de la región y del Estado.

I.3. Que el Mtro. Jorge Alfonso Martagón Mirón, acredita ser el Director General del Instituto Tecnológico Superior de Libres, bajo el nombramiento emitido por la Secretaría de Educación Pública del Estado de Puebla el día 03 de mayo de 2024, y que de conformidad con lo dispuesto en los artículos 60 y 61 de la Ley Orgánica de la Administración Pública del Estado, 12, 16 y 17 de la Ley de Entidades Paraestatales del Estado de Puebla, del artículo 13°, fracciones I,II y XIX del Decreto de Creación del Instituto Tecnológico Superior de Libres, está facultado para suscribir el presente instrumento.

Convenio de colaboración signado con el Concejo Municipal de Tlachichuca **(septiembre, 2025).**


inifap

CONVENIO ESPECÍFICO DE COLABORACIÓN QUE CELEBRAN POR UNA PARTE, EL ORGANISMO PÚBLICO DESCENTRALIZADO DE LA ADMINISTRACIÓN PÚBLICA FEDERAL DENOMINADO INSTITUTO NACIONAL DE INVESTIGACIONES FORESTALES, AGRÍCOLAS Y PECUARIAS, EN LO SUCESIVO DENOMINADO "EL INIFAP", REPRESENTADO POR EL DR. MIGUEL ÁNGEL CANO GARCÍA, EN SU CARÁCTER DE ENCARGADO DEL DESPACHO DE LOS ASUNTOS CORRESPONDIENTES A LA DIRECCIÓN DEL CENTRO DE INVESTIGACIÓN REGIONAL PACÍFICO SUR, ASISTIDO POR EL M.A. JAIME ALFONSO HERNÁNDEZ PIMENTEL, EN SU CARÁCTER DE DIRECTOR DE ADMINISTRACIÓN, Y POR LA OTRA PARTE, EL INSTITUTO TECNOLÓGICO SUPERIOR DE LIBRES, EN LO SUBSECUENTE REPRESENTADO POR EL MTRO. JORGE ALFONSO MARTAGÓN MIRÓN, EN SU CARÁCTER DE DIRECTOR GENERAL, A QUIEN SE LE DENOMINARÁ "EL ITSLIBRES", QUIENES ACTUANDO MANERA CONJUNTA SE LES DENOMINARÁ COMO "LAS PARTES", CONFORME A LOS ANTECEDENTES, DECLARACIONES Y CLÁUSULAS SIGUIENTES:

ANTECEDENTES

A. Con fecha 15 de julio del año 2025, la Secretaría de Ciencia, Humanidades, Tecnología e Innovación "SECIHTI", y "EL INIFAP", celebraron un **Convenio de Colaboración Específico**, denominado en lo sucesivo **"EL CONVENIO"**.

B. En la Cláusula Primera de **"EL CONVENIO"**, se estableció que el objeto del mismo, consiste en que la **"SECIHTI"** transfiera recursos financieros al **"INIFAP"** a efecto de que junto con las instituciones que se señalan en el Anexo Único, se lleven a cabo las acciones para el desarrollo del proyecto denominado: **"Producción de semilla de variedades nativas y mejoradas de maíz y frijol con el fin de incrementar la productividad y contribuir a la soberanía alimentaria de México"**.

C. En la Cláusula Cuarta, **fracción II, inciso b)** del **"EL CONVENIO"**, se estableció como obligaciones del **"EL INIFAP"**, el suscribir los instrumentos jurídicos necesarios con las instituciones del Grupo de Trabajo que se indican en el Anexo Único.

DECLARACIONES

I.- DECLARA **"EL INIFAP"**:

I.1. Que es un Organismo Público Descentralizado de la Administración Pública Federal, con personalidad jurídica y patrimonio propios, de conformidad con los artículos 90, de la Constitución Política de los Estados Unidos Mexicanos y 14, de la Ley Federal de las Entidades Paraestatales; cuya Coordinación Sectorial corresponde a la Secretaría de Agricultura y Desarrollo Rural (AGRICULTURA), de conformidad con el Artículo Primero del Decreto por el que se crea **"EL INIFAP"**, publicado en el Diario Oficial de la Federación el 2 de octubre de 2001, asimismo, cuenta con reconocimiento como Centro Público de Investigación (CPI), hoy Centro Público (CP), mediante resolución [illegible] publicada en el mismo órgano de difusión, el 16 de junio de 2003, [illegible] entonces Secretaría de Agricultura, Ganadería, Desarrollo Rural, Pesca y Alimentación (SAGARPA hoy AGRICULTURA) y por el entonces Consejo Nacional de Ciencia y Tecnología (CONACYT), hoy Secretaría de Ciencia, Humanidades, Tecnología e

Convenio de colaboración con el Instituto Nacional de Investigaciones Forestales, Agrícolas y Pecuarias **(julio, 2025)**

INSTITUTO TECNOLÓGICO SUPERIOR DE LIBRES

REPORTE DE AVANCES TRIMESTRAL
DEL PROGRAMA PRESUPUESTARIO
E028 EDUCACIÓN SUPERIOR EN INSTITUTOS TECNOLÓGICOS

EJERCICIO	**2025**
TRIMESTRE	**Tercero (jul-sept)**

n°	Convenio	Firmado con	Fecha	Sector
1	ITSL – Concejo Municipal de Tlachichuya	Concejo Municipal de Tlachichuca	07/09/2025	Público
2	ITSL - Instituto Nacional De Investigaciones Forestales, Agrícolas Y Pecuarias	Instituto Nacional De Investigaciones Forestales, Agrícolas Y Pecuarias	15/07/2025	Público

Como resultado de la firma de estos convenios, la comunidad del Instituto Tecnológico Superior de Libres se encuentra en camino de acceder a una serie de beneficios significativos. Estos acuerdos permitirán que nuestros estudiantes realicen prácticas profesionales en diversos espacios, fortaleciendo su proceso de aprendizaje. Asimismo, se han establecido alianzas estratégicas con empresas que facilitarán la realización de residencias profesionales y servicio social.

No. total de Hombres	No. total de Mujeres	Total
606	380	986

Responsable

C. Chantal Isabelle Herrera García

Subdirección de Vinculación

INSTITUTO TECNOLÓGICO SUPERIOR DE LIBRES
Subdirección de Vinculación



Instituto Tecnológico Superior de San Martín Texmelucan
Departamento de Residencias Profesionales y Servicio Social

San Martín Texmelucan, Puebla, 29/septiembre/2025
Oficio No. DRPySS/640.A/2025
Asunto: Entrega de evidencia del
3er. Trimestre 2025 del SEE.

ELIA LÓPEZ LINARES
SUBDIRECTORA DE PLANEACIÓN
ENLACE DIRECTIVO PARA EL SEGUIMIENTO Y EVALUACIÓN DE LA GESTIÓN A LOS PROGRAMAS PRESUPUESTARIOS DEL ITSSMT
P R E S E N T E

Reciba un cordial saludo, al mismo tiempo, con el objetivo de dar cumplimiento al Acuerdo por el que se establecen los Lineamientos Generales para el Seguimiento y Evaluación de la Gestión a los Programas Presupuestarios, me permito hacer entrega como medios de verificación, la carátula e información de la actividad correspondiente al tercer trimestre del 2025, de acuerdo con lo siguiente:

ACTIVIDAD 3.1.- CONCERTACIÓN DE CONVENIOS DE COLABORACIÓN CON LOS SECTORES PÚBLICO, PRIVADO Y SOCIAL PARA LA PROFESIONALIZACIÓN DE LOS ESTUDIANTES

Sin más por el momento me despido quedando a sus apreciables órdenes, para cualquier duda o aclaración.

A T E N T A M E N T E
Excelencia en Educación Tecnológica®
Formación Tecnológica de Vanguardia para el Desarrollo Regional

Instituto Tecnológico Superior de San Martín Texmelucan
DEPARTAMENTO DE RESIDENCIAS PROFESIONALES Y SERVICIOS SOCIAL

ALEJANDRO BONILLA COYOTZI
JEFE DEL DEPARTAMENTO DE RESIDENCIAS PROFESIONALES Y SERVICIO SOCIAL

c.c.p. Yuribel Juárez de Jesús. - Encargada de la Subdirección de Vinculación. – p.s.c
Archivo
abc*



INSTITUTO TECNOLÓGICO SUPERIOR DE SAN MARTÍN TEXMELUCAN
PROGRAMA PRESUPUESTARIO E028 EDUCACIÓN SUPERIOR EN INSTITUTOS TECNOLÓGICOS
EJERCICIO FÍSCAL 2025

Actividad: 3.1

Resumen Narrativo: Concertación de convenios de colaboración con los sectores público, privado y social para la profesionalización de los estudiantes.

Indicador: Número de convenios concertados.

Definición del indicador: Mide el número de convenios firmados con los sectores público, privado y social.

Tipo de meta: Absoluta

Frecuencia de medición: Trimestral

Meta institucional: 18

Unidad de medida: Convenios

	Ene	Feb	Mar	Abr	May	Jun	Jul	Ago	Sep	Oct	Nov	Dic	Meta
Programado			5			4			5			4	18
Realizado			5			4			4				13

Rango de edad	Hombres	Mujeres	Total	¿Incluye población indígena?
0-18				**Si**
19-30	457	214	671	
31-40				
41-50				**No**
Más de 50				
No específico				
Total	457	214	671	

Justificación del responsable de la información
Se da avance con la actividad al realizar la firma de 4 convenios en el tercer trimestre, esto permite generar de manera formal la colaboración a beneficio de la comunidad tecnológica.

Instituto Tecnológico Superior de San Martín Texmelucan
DEPARTAMENTO DE RESIDENCIAS PROFESIONALES Y SERVICIOS SOCIAL

Alejandro Bonilla Coyotzi
Jefe del Departamento de Servicio Social y Residencias Profesionales

INSTITUTO TECNOLÓGICO SUPERIOR DE SAN MARTÍN TEXMELUCAN

REPORTE DE AVANCES TRIMESTRAL
DEL PROGRAMA PRESUPUESTARIO
E028 EDUCACIÓN SUPERIOR EN INSTITUTOS TECNOLÓGICOS

EJERCICIO	**2025**
TRIMESTRE	**Tercero (jul-sep)**

Actividad 3.1: Concertación de convenios de colaboración con los sectores público, privado y social para la profesionalización de los estudiantes.

Indicador: Número de convenios concertados.

REPORTE DE CONVENIOS

Para el tercer trimestre de 2025, se realizó la firma de 4 convenios, 3 generales y uno específico, lo que permite fortalecer la vinculación con los sectores de la región.



1.- Convenio con la empresa IT-Global Solutions, julio 2025.



2.- Convenio con el Instituto Tecnológico Superior de Atlixco, agosto 2025.



3.- Convenio con COBAEP (Colegio de Bachilleres del Estado de Puebla), agosto 2025.



4.- Convenio con S&S Molds Servece and Solutions, septiembre 2025.

INSTITUTO TECNOLÓGICO SUPERIOR DE SAN MARTÍN TEXMELUCAN

REPORTE DE AVANCES TRIMESTRAL
DEL PROGRAMA PRESUPUESTARIO
E028 EDUCACIÓN SUPERIOR EN INSTITUTOS TECNOLÓGICOS

EJERCICIO	**2025**
TRIMESTRE	**Tercero (jul-sep)**

No.	Convenio	Firmado con	Fecha	Sector
1	General	IT-GLOBAL Solutions	29/07/2025	Privado
2	General	COBAEP (Colegio de Bachilleres del Estado de Puebla)	08/08/2025	Público
3	General	Instituto Tecnológico Superior de Atlixco	14/08/2025	Institución de Educación superior
4	Específico	S&S Molds Servece and Solitions for Molds S.A. de C.V.	18/09/2025	Privado

No. total de Hombres	No. total de Mujeres	**Total**
457	214	671

Conclusión general sobre el avance global de las actividades. Se da avance con la actividad al realizar la firma de 4 convenios en el tercer trimestre, esto permite generar de manera formal la colaboración a beneficio de la comunidad tecnológica

Responsable

Instituto Tecnológico Superior de San Martín Texmelucan
DEPARTAMENTO DE RESIDENCIAS PROFESIONALES Y SERVICIOS SOCIAL

Alejandro Bonilla Coyotzi

Jefe del Departamento de Servicio Social y Residencias Profesionales

Educación
Secretaría de Educación Pública

TECNOLÓGICO NACIONAL DE MÉXICO

Instituto Tecnológico Superior de Tepeaca

Tepeaca de Negrete, Puebla, 25/septiembre/2025
Memorándum No. DAC/SVE/042/2025
Asunto: Entrega Medios Verificación 3er Trimestre

NORA JAQUELINE GARCÍA CARRILLO
SUBDIRECTORA DE PLANEACIÓN Y EVALUACIÓN+
PRESENTE

Por medio del presente le saludo con respeto y al mismo tiempo, en respuesta al memorándum **No. SPE/420/2025**, con asunto **Evaluación del Programa Presupuestario Tercer Trimestre**, le anexo la información solicitada del cumplimiento de la **Actividad 3.1: "Concertación de convenios de colaboración con los sectores público, privado y social para la profesionalización de los estudiantes"** correspondiente al Programa Presupuestario E028 Educación Superior en Institutos Tecnológicos, en el que se entrega carátula y medios de verificación con cifras actualizadas y correspondientes al **Tercer Trimestre** del presente ejercicio.

Sin más por el momento, agradezco su atención.

A T E N T A M E N T E
Excelencia en Educación Tecnológica®
"Creatividad Tecnológica y Calidad Educativa, pilares para la Excelencia Humana".

INSTITUTO TECNOLÓGICO SUPERIOR DE TEPEACA
SUBDIRECCIÓN DE VINCULACIÓN Y EXTENSIÓN

JOSÉ EDUARDO MORALES RAMIREZ
ENCARGADO DE LA SUBDIRECCIÓN DE VINCULACIÓN Y EXTENSIÓN

ccp. Archivo
JEMR/rzf

2025 Año de La Mujer Indígena

INSTITUTO TECNOLÓGICO SUPERIOR DE TEPEACA
PROGRAMA PRESUPUESTARIO E028 EDUCACIÓN SUPERIOR EN INSTITUTOS TECNOLÓGICOS
EJERCICIO FÍSCAL 2025

Actividad: 3.1

Resumen Narrativo: Concertación de convenios de colaboración con los sectores público, privado y social para la profesionalización de los estudiantes.

Indicador: Número de convenios concertados.

Definición del indicador: Mide el número de convenios firmados con los sectores público, privado y social.

Tipo de meta: Absoluta

Frecuencia de medición: Trimestral

Meta institucional: 13

Unidad de medida: Convenios

Programado	Ene	Feb	Mar	Abr	May	Jun	Jul	Ago	Sep	Oct	Nov	Dic	Meta
			3			3			4			3	13
Realizado	**Ene**	**Feb**	**Mar**	**Abr**	**May**	**Jun**	**Jul**	**Ago**	**Sep**	**Oct**	**Nov**	**Dic**	**Meta**
			3			3			4				10

Rango de edad	Hombres	Mujeres	Total	¿Incluye población indígena?
0-18			0	**Si**
19-30	4	4	8	
31-40			0	
41-50			0	**No**
Más de 50			0	
No específico			0	
Total	4	4	8	

Justificación del responsable de la información

Durante este trimestre se firmaron cuatro convenios de colaboración con los sectores público, privado y social, orientados a impulsar la profesionalización de los estudiantes a través de actividades de vinculación académica y práctica. Cabe destacar que uno de estos convenios tiene carácter internacional, lo que amplía las oportunidades de formación con una perspectiva global

José Eduardo Morales Ramirez
Subdirector de Vinculación y Extensión

DEPARTAMENTO DE

INSTITUTO TECNOLÓGICO SUPERIOR DE TEPEACA

REPORTE DE AVANCES TRIMESTRAL
DEL PROGRAMA PRESUPUESTARIO
E028 EDUCACIÓN SUPERIOR EN INSTITUTOS TECNOLÓGICOS

EJERCICIO	**2025**
TRIMESTRE	**Tercero (jul-sep)**

Actividad 3.1: Concertación de convenios de colaboración con los sectores público, privado y social para la profesionalización de los estudiantes.

Indicador: Número de convenios concertados.

REPORTE DE CONVENIOS

Durante este trimestre se firmaron cuatro convenios de colaboración con el sector privado, orientados a impulsar la profesionalización de los estudiantes a través de actividades de vinculación académica y práctica. Cabe destacar que uno de estos convenios tiene carácter internacional, lo que amplía las oportunidades de formación con una perspectiva global.

Evidencia Fotográfica

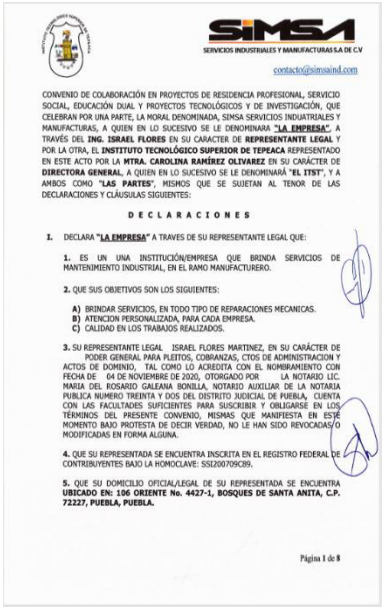

SIMSA
SERVICIOS INDUSTRIALES Y MANUFACTURAS S.A. DE C.V
contacto@simsaind.com

CONVENIO DE COLABORACIÓN EN PROYECTOS DE RESIDENCIA PROFESIONAL, SERVICIO SOCIAL, EDUCACIÓN DUAL Y PROYECTOS TECNOLÓGICOS Y DE INVESTIGACIÓN, QUE CELEBRAN POR UNA PARTE, LA MORAL DENOMINADA, SIMSA SERVICIOS INDUATRIALES Y MANUFACTURAS, A QUIEN EN LO SUCESIVO SE LE DENOMINARA **"LA EMPRESA"**, A TRAVÉS DEL **ING. ISRAEL FLORES** EN SU CARACTER DE **REPRESENTANTE LEGAL** Y POR LA OTRA, EL **INSTITUTO TECNOLÓGICO SUPERIOR DE TEPEACA** REPRESENTADO EN ESTE ACTO POR LA **MTRA. CAROLINA RAMÍREZ OLIVAREZ** EN SU CARÁCTER DE **DIRECTORA GENERAL**, A QUIEN EN LO SUCESIVO SE LE DENOMINARÁ **"EL ITST"**, Y A AMBOS COMO **"LAS PARTES"**, MISMOS QUE SE SUJETAN AL TENOR DE LAS DECLARACIONES Y CLÁUSULAS SIGUIENTES:

D E C L A R A C I O N E S

I. DECLARA **"LA EMPRESA"** A TRAVES DE SU REPRESENTANTE LEGAL QUE:

1. ES UN UNA INSTITUCIÓN/EMPRESA QUE BRINDA SERVICIOS DE MANTENIMIENTO INDUSTRIAL, EN EL RAMO MANUFACTURERO.

2. QUE SUS OBJETIVOS SON LOS SIGUIENTES:

A) BRINDAR SERVICIOS, EN TODO TIPO DE REPARACIONES MECANICAS.
B) ATENCION PERSONALIZADA, PARA CADA EMPRESA.
C) CALIDAD EN LOS TRABAJOS REALIZADOS.

3. SU REPRESENTANTE LEGAL ISRAEL FLORES MARTINEZ, EN SU CARÁCTER DE PODER GENERAL PARA PLEITOS, COBRANZAS, CTOS DE ADMINISTRACION Y ACTOS DE DOMINIO, TAL COMO LO ACREDITA CON EL NOMBRAMIENTO CON FECHA DE 04 DE NOVIEMBRE DE 2020, OTORGADO POR LA NOTARIO LIC. MARIA DEL ROSARIO GALEANA BONILLA, NOTARIO AUXILIAR DE LA NOTARIA PUBLICA NUMERO TREINTA Y DOS DEL DISTRITO JUDICIAL DE PUEBLA, CUENTA CON LAS FACULTADES SUFICIENTES PARA SUSCRIBIR Y OBLIGARSE EN LOS TÉRMINOS DEL PRESENTE CONVENIO, MISMAS QUE MANIFIESTA EN ESTE MOMENTO BAJO PROTESTA DE DECIR VERDAD, NO LE HAN SIDO REVOCADAS O MODIFICADAS EN FORMA ALGUNA.

4. QUE SU REPRESENTADA SE ENCUENTRA INSCRITA EN EL REGISTRO FEDERAL DE CONTRIBUYENTES BAJO LA HOMOCLAVE: SSI200709C89.

5. QUE SU DOMICILIO OFICIAL/LEGAL DE SU REPRESENTADA SE ENCUENTRA **UBICADO EN: 106 ORIENTE No. 4427-1, BOSQUES DE SANTA ANITA, C.P. 72227, PUEBLA, PUEBLA.**

Página 1 de 8

Foto 1. Firma de Convenio con SIMSA, Julio 2025

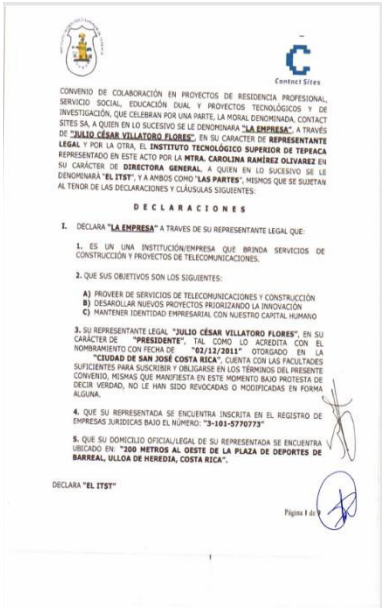

Contact Sites

CONVENIO DE COLABORACIÓN EN PROYECTOS DE RESIDENCIA PROFESIONAL, SERVICIO SOCIAL, EDUCACIÓN DUAL Y PROYECTOS TECNOLÓGICOS Y DE INVESTIGACIÓN, QUE CELEBRAN POR UNA PARTE, LA MORAL DENOMINADA CONTACT SITES SA, A QUIEN EN LO SUCESIVO SE LE DENOMINARA **"LA EMPRESA"**, A TRAVÉS DE **"JULIO CÉSAR VILLATORO FLORES"**, EN SU CARACTER DE **REPRESENTANTE LEGAL** Y POR LA OTRA, EL **INSTITUTO TECNOLÓGICO SUPERIOR DE TEPEACA** REPRESENTADO EN ESTE ACTO POR LA **MTRA. CAROLINA RAMÍREZ OLIVAREZ** EN SU CARÁCTER DE **DIRECTORA GENERAL**, A QUIEN EN LO SUCESIVO SE LE DENOMINARÁ **"EL ITST"**, Y A AMBOS COMO **"LAS PARTES"**, MISMOS QUE SE SUJETAN AL TENOR DE LAS DECLARACIONES Y CLÁUSULAS SIGUIENTES:

D E C L A R A C I O N E S

I. DECLARA **"LA EMPRESA"** A TRAVES DE SU REPRESENTANTE LEGAL QUE:

1. ES UN UNA INSTITUCIÓN/EMPRESA QUE BRINDA SERVICIOS DE CONSTRUCCIÓN Y PROYECTOS DE TELECOMUNICACIONES.

2. QUE SUS OBJETIVOS SON LOS SIGUIENTES:

A) PROVEER DE SERVICIOS DE TELECOMUNICACIONES Y CONSTRUCCIÓN
B) DESAROLLAR NUEVOS PROYECTOS PRIORIZANDO LA INNOVACIÓN
C) MANTENER IDENTIDAD EMPRESARIAL CON NUESTRO CAPITAL HUMANO

3. SU REPRESENTANTE LEGAL **"JULIO CÉSAR VILLATORO FLORES"**, EN SU CARÁCTER DE **"PRESIDENTE"**, TAL COMO LO ACREDITA CON EL NOMBRAMIENTO CON FECHA DE **"02/12/2011"** OTORGADO EN LA **"CIUDAD DE SAN JOSÉ COSTA RICA"**, CUENTA CON LAS FACULTADES SUFICIENTES PARA SUSCRIBIR Y OBLIGARSE EN LOS TÉRMINOS DEL PRESENTE CONVENIO, MISMAS QUE MANIFIESTA EN ESTE MOMENTO BAJO PROTESTA DE DECIR VERDAD, NO LE HAN SIDO REVOCADAS O MODIFICADAS EN FORMA ALGUNA.

4. QUE SU REPRESENTADA SE ENCUENTRA INSCRITA EN EL REGISTRO DE EMPRESAS JURIDICAS BAJO EL NÚMERO: **"3-101-5770773"**

5. QUE SU DOMICILIO OFICIAL/LEGAL DE SU REPRESENTADA SE ENCUENTRA UBICADO EN: **"200 METROS AL OESTE DE LA PLAZA DE DEPORTES DE BARREAL, ULLOA DE HEREDIA, COSTA RICA".**

DECLARA **"EL ITST"**

Página 1 de 9

Foto 2. Firma de Convenio con Contact Sites, Agosto 2025

EJERCICIO	2025
TRIMESTRE	Tercero (jul-sep)

Evidencia Fotográfica



Foto 3. Firma de Convenio con IT – Global Solutions, Septiembre 2025

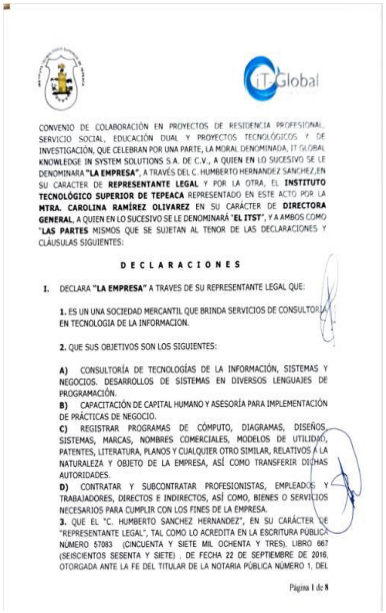

CONVENIO DE COLABORACIÓN EN PROYECTOS DE RESIDENCIA PROFESIONAL, SERVICIO SOCIAL, EDUCACIÓN DUAL Y PROYECTOS TECNOLÓGICOS Y DE INVESTIGACIÓN, QUE CELEBRAN POR UNA PARTE, LA MORAL DENOMINADA, IT GLOBAL KNOWLEDGE IN SYSTEM SOLUTIONS S.A. DE C.V., A QUIEN EN LO SUCESIVO SE LE DENOMINARA **"LA EMPRESA"**, A TRAVÉS DEL C. HUMBERTO HERNANDEZ SANCHEZ,EN SU CARACTER DE **REPRESENTANTE LEGAL** Y POR LA OTRA, EL **INSTITUTO TECNOLÓGICO SUPERIOR DE TEPEACA** REPRESENTADO EN ESTE ACTO POR LA **MTRA. CAROLINA RAMÍREZ OLIVAREZ** EN SU CARÁCTER DE **DIRECTORA GENERAL**, A QUIEN EN LO SUCESIVO SE LE DENOMINARÁ **"EL ITST"**, Y A AMBOS COMO **"LAS PARTES"** MISMOS QUE SE SUJETAN AL TENOR DE LAS DECLARACIONES Y CLÁUSULAS SIGUIENTES:

D E C L A R A C I O N E S

1. DECLARA **"LA EMPRESA"** A TRAVES DE SU REPRESENTANTE LEGAL QUE:

1. ES UN UNA SOCIEDAD MERCANTIL QUE BRINDA SERVICIOS DE CONSULTORÍA EN TECNOLOGIA DE LA INFORMACION.

2. QUE SUS OBJETIVOS SON LOS SIGUIENTES:

A) CONSULTORÍA DE TECNOLOGÍAS DE LA INFORMACIÓN, SISTEMAS Y NEGOCIOS. DESARROLLOS DE SISTEMAS EN DIVERSOS LENGUAJES DE PROGRAMACIÓN.
B) CAPACITACIÓN DE CAPITAL HUMANO Y ASESORÍA PARA IMPLEMENTACIÓN DE PRÁCTICAS DE NEGOCIO.
C) REGISTRAR PROGRAMAS DE CÓMPUTO, DIAGRAMAS, DISEÑOS, SISTEMAS, MARCAS, NOMBRES COMERCIALES, MODELOS DE UTILIDAD, PATENTES, LITERATURA, PLANOS Y CUALQUIER OTRO SIMILAR, RELATIVOS A LA NATURALEZA Y OBJETO DE LA EMPRESA, ASÍ COMO TRANSFERIR DE LAS AUTORIDADES.
D) CONTRATAR Y SUBCONTRATAR PROFESIONISTAS, EMPLEADOS Y TRABAJADORES, DIRECTOS E INDIRECTOS, ASÍ COMO, BIENES O SERVICIOS NECESARIOS PARA CUMPLIR CON LOS FINES DE LA EMPRESA.
3. QUE EL "C. HUMBERTO SANCHEZ HERNANDEZ", EN SU CARÁCTER DE "REPRESENTANTE LEGAL", TAL COMO LO ACREDITA EN LA ESCRITURA PÚBLICA NÚMERO 57083 (CINCUENTA Y SIETE MIL OCHENTA Y TRES), LIBRO 667 (SEISCIENTOS SESENTA Y SIETE) , DE FECHA 22 DE SEPTIEMBRE DE 2016, OTORGADA ANTE LA FE DEL TITULAR DE LA NOTARIA PÚBLICA NÚMERO 1, DEL

Página 1 de 8

Foto 4. Firma de Convenio con IT – Global Solutions, Septiembre 2025



Foto 5. Firma de Convenio con El Colegio de Puebla A.C, Agosto 2025

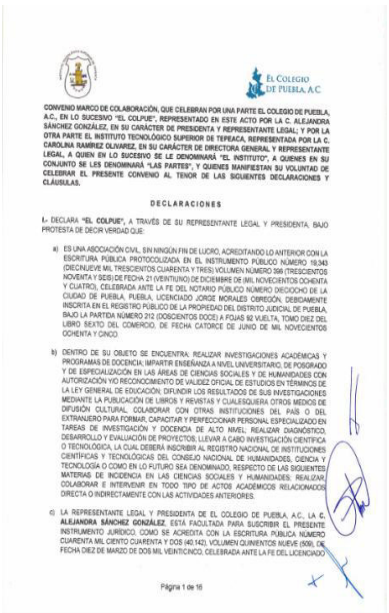

CONVENIO MARCO DE COLABORACIÓN, QUE CELEBRAN POR UNA PARTE EL COLEGIO DE PUEBLA, A.C., EN LO SUCESIVO "EL COLPUE", REPRESENTADO EN ESTE ACTO POR LA C. ALEJANDRA SÁNCHEZ GONZÁLEZ, EN SU CARÁCTER DE PRESIDENTA Y REPRESENTANTE LEGAL; Y POR LA OTRA PARTE EL INSTITUTO TECNOLÓGICO SUPERIOR DE TEPEACA, REPRESENTADA POR LA C. CAROLINA RAMÍREZ OLIVAREZ, EN SU CARÁCTER DE DIRECTORA GENERAL Y REPRESENTANTE LEGAL, A QUIEN EN LO SUCESIVO SE LE DENOMINARÁ "EL INSTITUTO", A QUIENES EN SU CONJUNTO SE LES DENOMINARÁ "LAS PARTES", Y QUIENES MANIFIESTAN SU VOLUNTAD DE CELEBRAR EL PRESENTE CONVENIO AL TENOR DE LAS SIGUIENTES DECLARACIONES Y CLÁUSULAS.

DECLARACIONES

I.- DECLARA **"EL COLPUE"**, A TRAVÉS DE SU REPRESENTANTE LEGAL Y PRESIDENTA, BAJO PROTESTA DE DECIR VERDAD QUE:

a) ES UNA ASOCIACIÓN CIVIL, SIN NINGÚN FIN DE LUCRO, ACREDITANDO LO ANTERIOR CON LA ESCRITURA PÚBLICA PROTOCOLIZADA EN EL INSTRUMENTO PÚBLICO NÚMERO 19,343 (DIECINUEVE MIL TRESCIENTOS CUARENTA Y TRES) VOLUMEN NÚMERO 396 (TRESCIENTOS NOVENTA Y SEIS) DE FECHA 21 (VEINTIUNO) DE DICIEMBRE DE (MIL NOVECIENTOS OCHENTA Y CUATRO), CELEBRADA ANTE LA FE DEL NOTARIO PÚBLICO NÚMERO DIECIOCHO DE LA CIUDAD DE PUEBLA, PUEBLA, LICENCIADO JORGE MORALES CORREDOR, DEBIDAMENTE INSCRITA EN EL REGISTRO PÚBLICO DE LA PROPIEDAD DEL DISTRITO JUDICIAL DE PUEBLA, BAJO LA PARTIDA NÚMERO 212 (DOSCIENTOS DOCE) A FOJAS 82 VUELTA, TOMO DIEZ DEL LIBRO SEXTO DEL COMERCIO, DE FECHA CATORCE DE JUNIO DE MIL NOVECIENTOS OCHENTA Y CINCO.

b) DENTRO DE SU OBJETO SE ENCUENTRA: REALIZAR INVESTIGACIONES ACADÉMICAS Y PROGRAMAS DE DOCENCIA; IMPARTIR ENSEÑANZA A NIVEL UNIVERSITARIO, DE POSGRADO Y DE ESPECIALIZACIÓN EN LAS ÁREAS DE CIENCIAS SOCIALES Y DE HUMANIDADES CON AUTORIZACIÓN Y/O RECONOCIMIENTO DE VALIDEZ OFICIAL DE ESTUDIOS EN TÉRMINOS DE LA LEY GENERAL DE EDUCACIÓN; DIFUNDIR LOS RESULTADOS DE SUS INVESTIGACIONES MEDIANTE LA PUBLICACIÓN DE LIBROS Y REVISTAS Y CUALESQUIERA OTROS MEDIOS DE DIFUSIÓN CULTURAL; COLABORAR CON OTRAS INSTITUCIONES DEL PAÍS O DEL EXTRANJERO PARA FORMAR, CAPACITAR Y PERFECCIONAR PERSONAL ESPECIALIZADO EN TAREAS DE INVESTIGACIÓN Y DOCENCIA DE ALTO NIVEL; REALIZAR DIAGNÓSTICO, DESARROLLO Y EVALUACIÓN DE PROYECTOS; LLEVAR A CABO INVESTIGACIÓN CIENTÍFICA O TECNOLÓGICA, LA CUAL DEBERÁ INSCRIBIR AL REGISTRO NACIONAL DE INSTITUCIONES CIENTÍFICAS Y TECNOLÓGICAS DEL CONSEJO NACIONAL DE HUMANIDADES, CIENCIA Y TECNOLOGÍA O COMO EN LO FUTURO SEA DENOMINADO, RESPECTO DE LAS SIGUIENTES MATERIAS DE INCIDENCIA EN LAS CIENCIAS SOCIALES Y HUMANIDADES: REALIZAR, COLABORAR E INTERVENIR EN TODO TIPO DE ACTOS ACADÉMICOS RELACIONADOS DIRECTA O INDIRECTAMENTE CON LAS ACTIVIDADES ANTERIORES.

c) LA REPRESENTANTE LEGAL Y PRESIDENTA DE EL COLEGIO DE PUEBLA, A.C., LA C. **ALEJANDRA SÁNCHEZ GONZÁLEZ**, ESTÁ FACULTADA PARA SUSCRIBIR EL PRESENTE INSTRUMENTO JURÍDICO, COMO SE ACREDITA CON LA ESCRITURA PÚBLICA NÚMERO CUARENTA MIL CIENTO CUARENTA Y DOS (40,142), VOLUMEN QUINIENTOS NUEVE (509), DE FECHA DIEZ DE MARZO DE DOS MIL VEINTICINCO, CELEBRADA ANTE LA FE DEL LICENCIADO

Página 1 de 16

Foto 6. Firma de Convenio con El Colegio de Puebla A.C, Agosto 2025

INSTITUTO TECNOLÓGICO SUPERIOR DE TEPEACA

REPORTE DE AVANCES TRIMESTRAL
DEL PROGRAMA PRESUPUESTARIO
E028 EDUCACIÓN SUPERIOR EN INSTITUTOS TECNOLÓGICOS

EJERCICIO	**2025**
TRIMESTRE	**Tercero (jul-sep)**

No.	Convenio	Firmado con	Fecha	Sector
1	CONVENIO DE COLABORACIÓN EN PROYECTOS DE RESIDENCIA PROFESIONAL, SERVICIO SOCIAL, EDUCACIÓN DUAL Y PROYECTOS TECNOLÓGICOS Y DE INVESTIGACIÓN	SIMSA, Servicios Industriales y Manufacturas S.A de C.V	28 de Julio de 2025	Privado
2	CONVENIO DE COLABORACIÓN EN PROYECTOS DE RESIDENCIA PROFESIONAL, SERVICIO SOCIAL, EDUCACIÓN DUAL Y PROYECTOS TECNOLÓGICOS Y DE INVESTIGACIÓN	Contact Sites	08 de Agosto de 2025	Privado
3	CONVENIO DE COLABORACIÓN EN PROYECTOS DE RESIDENCIA PROFESIONAL, SERVICIO SOCIAL, EDUCACIÓN DUAL Y PROYECTOS TECNOLÓGICOS Y DE INVESTIGACIÓN	El Colegio de Puebla A.C	20 de Agosto de 2025	Privado
4	CONVENIO DE COLABORACIÓN EN PROYECTOS DE RESIDENCIA PROFESIONAL, SERVICIO SOCIAL, EDUCACIÓN DUAL Y PROYECTOS TECNOLÓGICOS Y DE INVESTIGACIÓN	It – Global Solutions	03 de Septiembre de 2025	Privado

No. total de Hombres	No. total de Mujeres	**Total**
4	4	8

Conclusión general sobre el avance global de las actividades.

Estas acciones reafirman el compromiso del Departamento de Vinculación, con el fortalecimiento de la formación integral de los estudiantes, promoviendo alianzas estratégicas que contribuyen al desarrollo de competencias profesionales en contextos tanto nacionales como internacionales.

Responsable



José Eduardo Morales Ramírez
Subdirector de Vinculación y Extensión



Instituto Tecnológico Superior de Tepexi de Rodríguez
Dirección General
Subdirección de Planeación y Vinculación
Departamento de Vinculación y Extensión

Tepexi de Rodríguez, Puebla, 24/septiembre/2025
Oficio No. ITSTR/SUB.PYV/DVYE/520/2025
Asunto: Entrega de Indicadores PP-E028 2025.

LIC. FRANCISCO RAÚL ALDUCIN MERINO
ENCARGADO DE LA SUBDIRECCIÓN DE PLANEACIÓN Y VINCULACIÓN
ENLACE DIRECTIVO DEL PP E028 DEL ITSTR
PRESENTE

En seguimiento a su similar Oficio No. Oficio No. ITSTR/DPPE/096/2025, a través de este medio se hace entrega de las evidencias que dan cumplimiento al **Tercer Trimestre Julio-Septiembre del Programa Presupuestario E028 Educación Superior en Institutos Tecnológicos,** correspondientes al área del **Departamento de Vinculación y Extensión**, de acuerdo con lo siguiente:

Actividad 3.1: Concertación de convenios de colaboración con los sectores público, privado y social para la profesionalización de los estudiantes.

Sin otro particular por el momento, quedo a sus órdenes para atender las dudas o comentarios que tengan al respecto.

A T E N T A M E N T E

Excelencia en Educación Tecnológica®
Educar con Humanidad

Gobierno del Estado de Puebla
INSTITUTO TECNOLOGICO SUPERIOR DE TEPEXI DE RODRIGUEZ
DEPARTAMENTO DE VINCULACIÓN CON EL SECTOR PRODUCTIVO

ING. ESTEBAN CID DOMINGUEZ
ENCARGADO DEL DEPARTAMENTO DE VINCULACIÓN Y EXTENSIÓN

C.c.p. Archivo



2025 Año de La Mujer Indígena

INSTITUTO TECNOLÓGICO SUPERIOR DE TEPEXI DE RODRÍGUEZ
PROGRAMA PRESUPUESTARIO E028 EDUCACIÓN SUPERIOR EN INSTITUTOS TECNOLÓGICOS
EJERCICIO FÍSCAL 2025

Actividad: 3.1

Resumen Narrativo: Concertación de convenios de colaboración con los sectores público, privado y social para la profesionalización de los estudiantes.

Indicador: Número de convenios concertados.

Definición del indicador: Mide el número de convenios firmados con los sectores público, privado y social.

Tipo de meta: Absoluta

Frecuencia de medición: Trimestral

Meta institucional: 16

Unidad de medida: Convenios

Programado	Ene	Feb	Mar	Abr	May	Jun	Jul	Ago	Sep	Oct	Nov	Dic	Meta
			4			4			4			4	16
Realizado	**Ene**	**Feb**	**Mar**	**Abr**	**May**	**Jun**	**Jul**	**Ago**	**Sep**	**Oct**	**Nov**	**Dic**	**Meta**
			4			4			4				12

Rango de edad	Hombres	Mujeres	Total	¿Incluye población indígena?
0-18			0	**Si**
19-30			0	
31-40	6		6	
41-50	3	2	5	**No**
Más de 50			0	
No específico			0	
Total	9	2	11	

Justificación del responsable de la información
En este trimestre se logra llegar a la meta con los convenios previamente programados logrando establecer acuerdos formales entre dos o más organizaciones para unir recursos, conocimientos y esfuerzos en proyectos o metas compartidas, buscando un beneficio mutuo y el logro de objetivos que serían difíciles de alcanzar individualmente.

Ing. Esteban Cid Domínguez
Encargado del Departamento de Vinculación y Extensión

Gobierno del Estado de Puebla
INSTITUTO TECNOLOGICO SUPERIOR DE TEPEXI DE RODRIGUEZ
DEPARTAMENTO DE VINCULACIÓN CON EL SECTOR PRODUCTIVO

INSTITUTO TECNOLÓGICO SUPERIOR DE TEPEXI DE RODRÍGUEZ

REPORTE DE AVANCES TRIMESTRAL
DEL PROGRAMA PRESUPUESTARIO
E028 EDUCACIÓN SUPERIOR EN INSTITUTOS TECNOLÓGICOS

EJERCICIO	**2025**
TRIMESTRE	**Tercer (jul-sep)**

Actividad 3.1: Concertación de convenios de colaboración con los sectores público, privado y social para la profesionalización de los estudiantes.

Indicador: Número de convenios concertados.

REPORTE DE CONVENIOS

En este trimestre se ha logrado llegar a la meta firmando convenio con 4 empresas privadas como lo son UPEXT, INMARMER, FABRIZEL Y Corporativo contable fiscal “Camarillo & Asociados” una de estas empresas siendo internacional en la cual se acudió a Italia para la firma del convenio.



Firma de convenio con UPEXT. Agosto, 2025. FABRIZEL



Firma de convenio con UPEXT. Agosto, 2025.



Firma de convenio con FABRIZEL. Septiembre, 2025.



Firma de convenio con FABRIZEL. Septiembre, 2025.

EJERCICIO	2025
TRIMESTRE	Tercer (jul-sep)

No.	Convenio	Firmado con	Fecha	Sector
1	Colaboración	UPEXT	14-08-2025	PRIVADO
2	Colaboración	INMARMER	19-08-2025	PRIVADO
3	Colaboración	FABRIZEL	24-09-2025	PRIVADO
4	Colaboración	Corporativo Contable Fiscal “Camarillo & Asociados”	08-09-2025	PRIVADO

No. total de Hombres	No. total de Mujeres	**Total**
9	2	11

Estos acuerdos benefician a las empresas al generar talento a su medida y a las instituciones educativas al mejorar la formación, aumentar la empleabilidad de sus egresados y diversificar sus recursos.

Responsable

Gobierno del Estado de Puebla
INSTITUTO TECNOLOGICO SUPERIOR DE TEPEXI DE RODRIGUEZ
DEPARTAMENTO DE VINCULACIÓN CON EL SECTOR PRODUCTIVO

Ing. Esteban Cid Domínguez

Encargado del departamento de Vinculación y Extensión

Educación
Secretaría de Educación Pública

TECNOLÓGICO NACIONAL DE MÉXICO

Instituto Tecnológico Superior de Teziutlán

Subdirección de Vinculación

Teziutlán, Puebla, 30/septiembre/2025

Oficio No.: SVI/065/2025
Asunto: Evidencias jul-sep 2025

EDGAR ABURTO VALDEZ
SUBDIRECTOR DE PLANEACIÓN
ENLACE DIRECTIVO DEL SISTEMA ESTATAL DE EVALUACIÓN
PRESENTE

Por este medio le envío un cordial saludo y a su vez, le hago entrega de las evidencias correspondientes al Programa Presupuestario E028 Educación Superior en Institutos Tecnológicos, mismo que se menciona a continuación:

ACTIVIDAD	INDICADOR
Act. 3.1 Concertación de convenios de colaboración con los sectores público, privado y social para la profesionalización de los estudiantes.	Número de convenios concertados

Sin otro en particular, me despido de Usted.

ATENTAMENTE
Excelencia en Educación Tecnológica®
La juventud de hoy, Tecnología del mañana®

ESTADOS UNIDOS MEXICANOS
S.E.P.
GOBIERNO DEL ESTADO

LILIANA IVETTE ARCOS PERDOMO
SUBDIRECCIÓN DE VINCULACIÓN

INSTITUTO TECNOLOGICO SUPERIOR DE TEZIUTLAN
SUBDIRECCIÓN DE VINCULACIÓN

ccp. Archivo

INSTITUTO TECNOLÓGICO SUPERIOR DE TEZIUTLÁN

PROGRAMA PRESUPUESTARIO E028 EDUCACIÓN SUPERIOR EN INSTITUTOS TECNOLÓGICOS

EJERCICIO FISCAL 2025

Actividad: 3.1

Resumen Narrativo: Concertación de convenios de colaboración con los sectores público, privado y social para la profesionalización de los estudiantes.

Indicador: Número de convenios concertados.

Definición del indicador: Mide el número de convenios firmados con los sectores público, privado y social.

Tipo de meta: Absoluta

Frecuencia de medición: Trimestral

Meta institucional: 16

Unidad de medida: Convenios

Programado	Ene	Feb	Mar	Abr	May	Jun	Jul	Ago	Sep	Oct	Nov	Dic	Meta
			3			5			5			3	16
Realizado	**Ene**	**Feb**	**Mar**	**Abr**	**May**	**Jun**	**Jul**	**Ago**	**Sep**	**Oct**	**Nov**	**Dic**	**Meta**
			3			5			5				13

Rango de edad	Hombres	Mujeres	Total	¿Incluye población indígena?
0-18			0	Si
19-30	42	33	75	
31-40			0	
41-50			0	No
Más de 50			0	
No específico			0	
Total	42	33	75	

Justificación del responsable de la información

El Instituto Tecnológico Superior de Teziutlán, comprometido con el quehacer educativo desde su creación, ha concertado convenios de vinculación con el sector productivo, público, privado y social, tanto nacionales, como internacionales, con la finalidad de realizar proyectos para Residencia Profesional, Servicio Social, Dualidad, Estadías Profesionales, Investigación, Proyectos Específicos de acuerdo a las necesidades de los distintos sectores, así como también, Intercambios Académicos, Visitas Industriales y Capacitación, por mencionar los objetivos más importantes dentro de la concertación, movilidad estudiantil, para coadyuvar con el desarrollo profesional, crecimiento académico, científico, industrial y económico, tanto de nuestros alumnos y alumnas, egresados(as), docentes, empresas, instituciones y por ende el propio Instituto.

LILIANA IVETTE ARCOS PERDOMO
SUBDIRECTORA DE VINCULACIÓN

ESTADOS UNIDOS MEXICANOS
S.E.P.
GOBIERNO DEL ESTADO

INSTITUTO TECNOLOGICO SUPERIOR DE TEZIUTLAN
SUBDIRECCIÓN DE VINCULACIÓN

INSTITUTO TECNOLÓGICO SUPERIOR DE TEZIUTLÁN

REPORTE DE AVANCES TRIMESTRAL
DEL PROGRAMA PRESUPUESTARIO
E028 EDUCACIÓN SUPERIOR EN INSTITUTOS TECNOLÓGICOS

EJERCICIO	**2025**
TRIMESTRE	**Tercero (jul-sep)**

Actividad 3.1: Concertación de convenios de colaboración con los sectores público, privado y social para la profesionalización de los estudiantes.

Indicador: Número de convenios concertados.

REPORTE DE CONVENIOS

Durante el trimestre julio-septiembre 2025, en seguimiento al Programa Presupuestario 2025, el ITS Teziutlán realizó la gestión con diversas instituciones de los sectores público, social y privado con alcance regional y estatal, con el objetivo de lograr una vinculación en beneficio de la comunidad tecnológica.

Lo anterior, dio como resultado la firma de 5 convenios de colaboración, de los cuales 4 se firmaron con el sector público y 1 convenio internacional con el sector privado; esto con la finalidad de que el alumnado de esta Casa de Estudios pueda desarrollar proyectos para acreditar su Servicio Social, Residencia Profesional, Educación Dual, así como, Visitas Industriales, Estadías Profesionales y movilidad estudiantil, y así poder y beneficiar a toda la Comunidad Tecnológica de sus servicios y programas sociales.

EVIDENCIA FOTOGRÁFICA



Firma de Convenio de Colaboración con el H. Ayuntamiento de Acateno, Puebla
07/2025



Firma de Convenio de Colaboración con el H. Ayuntamiento de Tenampulco, Puebla
07/2025

EJERCICIO	2025
TRIMESTRE	Tercero (jul-sep)



Firma de Convenio de Colaboración con el H. Ayuntamiento de Teteles de Ávila Castillo, Puebla
07/2025



Firma de Convenio de Colaboración con la Secretaría de Bienestar del Estado de Puebla
07/2025



Reunión virtual para firma de Convenio de Cooperación Interinstitucional con la Universidad Católica de Santo Toribio de Mogrovejo, Perú
07/2025



Convenio de Cooperación Interinstitucional con la Universidad Católica de Santo Toribio de Mogrovejo, Perú
07/2025

No.	Convenio	Firmado con	Fecha	Sector
1	Convenio de Colaboración	H. Ayuntamiento de Acateno, Puebla	02/07/2025	Público

2	Convenio de Colaboración	H. Ayuntamiento de Tenampulco, Puebla	11/07/2025	Público
3	Convenio de Colaboración	H. Ayuntamiento de Teteles de Ávila Castillo, Puebla	16/07/2025	Público
4	Convenio de Colaboración	Secretaría del Bienestar del Estado de Puebla	31/07/2025	Público
5	Convenio de Cooperación Interinstitucional	Universidad Católica de Santo Toribio de Mogrovejo, Perú	31/07/2025	Privado

No. total de Hombres	No. total de Mujeres	**Total**
42	33	75

CONCLUSIÓN

El Instituto Tecnológico Superior de Teziutlán, comprometido con el quehacer educativo desde su creación, ha concertado convenios de vinculación con el sector productivo, público, privado y social, tanto nacionales, como internacionales, con la finalidad de realizar proyectos para Residencia Profesional, Servicio Social, Dualidad, Estadías Profesionales, Investigación, Proyectos Específicos de acuerdo a las necesidades de los distintos sectores, así como también, Intercambios Académicos, Visitas Industriales y Capacitación, por mencionar los objetivos más importantes dentro de la concertación, movilidad estudiantil, para coadyuvar con el desarrollo profesional, crecimiento académico, científico, industrial y económico, tanto de nuestros alumnos y alumnas, egresados(as), docentes, empresas, instituciones y por ende el propio Instituto.

Responsable

LILIANA IVETTE ARCOS PERDOMO
SUBDIRECTORA DE VINCULACIÓN

ESTADOS UNIDOS MEXICANOS
S.E.P.
GOBIERNO DEL ESTADO
INSTITUTO TECNOLÓGICO SUPERIOR DE TEZIUTLAN
SUBDIRECCIÓN DE VINCULACIÓN
Sello

Tlatlauquitepec, Puebla, 29/septiembre/2025
OFICIO No. 104/DV/2025
Asunto: Entrega de Evidencia del 3er Trimestre 2025 del SEE

ANA LUISA VELA CAMACHO
ENCARGADA DE SUBDIRECCIÓN DE PLANEACIÓN Y VINCULACIÓN
DEL INSTITUTO TECNOLÓGICO SUPERIOR DE TLATLAUQUITEPEC
PRESENTE

Reciba un cordial saludo, al mismo tiempo, con el objetivo de dar cumplimiento al Acuerdo por el que se establecen los Lineamientos Generales para el Seguimiento y Evaluación de la Gestión a los Programas Presupuestarios, me permito hacer entrega como medios de verificación, la carátula e información de la actividad correspondiente al tercer trimestre 2025, de acuerdo con lo siguiente:

Actividad. 3.1.- Concertación de convenios de colaboración con los sectores público, privado y social para la profesionalización de los estudiantes.

Sin otro particular, quedo a sus apreciables órdenes, para cualquier duda o aclaración.

ATENTAMENTE
Excelencia en Educación Tecnológica®
Forjando emprendedoras y emprendedores que trascienden.

ITSTL Tlatlauquitepec
Instituto Tecnológico Superior de Tlatlauquitepec
DEPARTAMENTO DE VINCULACIÓN

DEPARTAMENTO DE VINCULACIÓN Y EXTENSIÓN

C.c.p. Archivo
C.C.p. AGRC-Encargada de la jefatura de planeación, programación y evaluación del ITSTL

VALIDÓ	ALVC
ELABORÓ	ests

INSTITUTO TECNOLÓGICO SUPERIOR DE TLATLAUQUITEPEC
PROGRAMA PRESUPUESTARIO E028 EDUCACIÓN SUPERIOR EN INSTITUTOS TECNOLÓGICOS
EJERCICIO FÍSCAL 2025

Actividad: 3.1

Resumen Narrativo: Concertación de convenios de colaboración con los sectores público, privado y social para la profesionalización de los estudiantes.

Indicador: Número de convenios concertados.

Definición del indicador: Mide el número de convenios firmados con los sectores público, privado y social.

Tipo de meta: Absoluta

Frecuencia de medición: Trimestral

Meta institucional: 10

Unidad de medida: Convenios

Programado	Ene	Feb	Mar	Abr	May	Jun	Jul	Ago	Sep	Oct	Nov	Dic	Meta
			2			3			3			2	10
Realizado	**Ene**	**Feb**	**Mar**	**Abr**	**May**	**Jun**	**Jul**	**Ago**	**Sep**	**Oct**	**Nov**	**Dic**	**Meta**
			2			3			3				8

Rango de edad	Hombres	Mujeres	Total	¿Incluye población indígena?
0-18			0	Si
19-30	1	4	5	
31-40	4	5	9	
41-50	5		5	No
Más de 50	2		2	
No específico			0	
Total	12	9	21	

Justificación del responsable de la información

En cumplimiento con las acciones de fortalecimiento de la vinculación interinstitucional, el Instituto Tecnológico Superior de Tlatlauquitepec ha formalizado durante el presente trimestre diversos convenios de colaboración con el objetivo de ampliar las oportunidades de desarrollo académico, profesional y de formación integral para la comunidad tecnológica. Entre ellos destacan el Consejo Estatal de Coordinación del Sistema Nacional de Seguridad Pública (CECSNSP), Universidad Tecnológica de Oriental y el Colegio de Puebla.

Estos convenios tienen como finalidad fortalecer las alianzas estratégicas que impulsen la formación académica, la capacitación, el servicio social, las residencias profesionales y la colaboración en proyectos conjuntos.

Elaboró
Departamento de Vinculación y Extensión

Sello
Instituto Tecnológico Superior de Tlatlauquitepec
DEPARTAMENTO DE VINCULACIÓN

INSTITUTO TECNOLÓGICO SUPERIOR DE TLATLAUQUITEPEC

REPORTE DE AVANCES TRIMESTRAL DEL PROGRAMA PRESUPUESTARIO E028 EDUCACIÓN SUPERIOR EN INSTITUTOS TECNOLÓGICOS

EJERCICIO	**2025**
TRIMESTRE	**Tercero (jul-sep)**

Actividad 3.1: Concertación de convenios de colaboración con los sectores público, privado y social para la profesionalización de los estudiantes.

Indicador: Número de convenios concertados.

REPORTE DE CONVENIOS

Con el objetivo de fortalecer las alianzas interinstitucionales que favorezcan la formación integral de los estudiantes, el desarrollo profesional del personal académico y administrativo, así como la colaboración con instituciones públicas, educativas y del sector productivo.

Estos convenios representan un vínculo clave para impulsar actividades de servicio social, residencias profesionales, investigación, capacitación, docencia, difusión cultural y formación continua, contribuyendo al desarrollo de proyectos conjuntos que generen beneficios directos para la comunidad tecnológica y la región.

Parte de las alianzas concretadas en el presente trimestre son:



1.- Firma de convenio CECSNSP. Julio 2025



2.- Firma de convenio CECSNSP. Julio 2025

EJERCICIO	2025
TRIMESTRE	Tercero (jul-sep)



3.- Firma de convenio UTO. Agosto 2025



4.- Firma de convenio UTO. Agosto 2025



5.- Firma de convenio Colegio de Puebla. Agosto 2025



6.- Firma de convenio Colegio de Puebla. Agosto 2025

No.	Convenio	Firmado con	Fecha	Sector
1	Convenio De Colaboración General	Consejo Estatal De Coordinación Del Sistema Nacional De Seguridad Pública (CECSNSP)	02/07/2025	Privado
2	Convenio De Colaboración General	Universidad Tecnológica De Oriental (UTO)	15/08/2025	Público
3	Convenio General De Colaboración	Colegio De Puebla	16/08/2025	Privado

No. total de Hombres	No. total de Mujeres	Total
12	9	21

Estos convenios tienen como finalidad fortalecer las alianzas estratégicas que impulsen la formación académica, la capacitación, el servicio social, las residencias profesionales y la colaboración en proyectos conjuntos.

Responsable

Instituto Tecnológico Superior de Tlatlauquitepec
DEPARTAMENTO DE VINCULACIÓN

Departamento de Vinculación y Extensión

Ciudad Lázaro Cárdenas, Puebla, 25/septiembre/2025
Oficio: VYE/202/2025
Asunto: Entrega de evidencias del Tercer Trimestre
del Programa Presupuestario 2025

GRISEL MONROY MEDINA
JEFA DEL DPTO. DE PLANEACIÓN, PROGRAMACIÓN Y EVALUACIÓN
Y ENLACE OPERATIVO DEL PROGRAMA PRESUPUESTARIO DEL
INSTITUTO TECNOLÓGICO SUPERIOR DE VENUSTIANO CARRANZA
P R E S E N T E.

Por este medio reciba un atento saludo y al mismo tiempo me permito entregar el informe del Programa Presupuestario 2025, de la **Actividad 3.1:** Concertación de convenios de colaboración con los sectores público, privado y social para la profesionalización de los estudiantes, con el **Indicador:** Número de convenios concertados en los que participa la comunidad estudiantil.; así también de la caratula correspondiente a la actividad antes mencionada. El cual me permito informar que se cumplió con lo establecido para el Tercer Trimestre (julio-septiembre 2025).

Sin otro particular, quedo a sus órdenes para cualquier duda o aclaración.

A T E N T A M E N T E
Calidad, Ciencia e Innovación para el Desarrollo y Crecimiento de la Nación®

NORMA LIZBETH ROJAS VÁZQUEZ
ENCARGADA DEL DEPARTAMENTO DE VINCULACIÓN Y EXTENSIÓN
INSTITUTO TECNOLÓGICO SUPERIOR DE VENUSTIANO CARRANZA

SEP
Instituto Tecnológico Superior de Venustiano Carranza
Clave: 21EIT1005P
DEPARTAMENTO DE VINCULACIÓN Y EXTENSIÓN

Las firmas aquí contenidas se emiten para control interno de conformidad con lo establecido en los artículos 1, 49, 50, 56, 58, 59, 67 de la Ley Orgánica de la Administración Pública del Estado de Puebla; 2, 5, 8, 9, 17 y 18 de la Ley de Entidades Paraestatales del Estado de Puebla; 1, 3, 4, 5 fracción II, 9 fracción IX, 11, 13 y 14 del Decreto del Honorable Congreso del Estado, por virtud del cual crea el Organismo Público Descentralizado denominado "Instituto Tecnológico Superior de Venustiano Carranza"; 5, 6 fracción II y último párrafo, y 8 del Reglamento Interior del Instituto Tecnológico Superior de Venustiano Carranza; debiendo destacar que la estructura y distribución de competencias del Organismo, de cada una de sus unidades administrativas y de los servidores públicos que las integran en términos de los ordenamientos aplicables, representa un criterio de orden y serán la base para el control de procesos, la toma de decisiones y la determinación de responsabilidades, pero eso no excluye a cada uno de responsabilidad, de tal forma que la individualización de la competencia constituirá el sustento para la individualización de las imputaciones, responsabilidades y en su caso, sanciones y las demás consecuencias atribuibles al incumplimiento de los principios de legalidad, honradez, lealtad, imparcialidad y eficiencia que rigen el servicio público.

Elaboró/revisó:

Norma Lizbeth Rojas Vázquez
Encargada del Departamento de Vinculación y Extensión

C.c.p. Archivo
GMM/nlrv

INSTITUTO TECNOLÓGICO SUPERIOR DE VENUSTIANO CARRANZA
PROGRAMA PRESUPUESTARIO E028 EDUCACIÓN SUPERIOR EN INSTITUTOS TECNOLÓGICOS
EJERCICIO FÍSCAL 2025

Actividad: 3.1

Resumen Narrativo: Concertación de convenios de colaboración con los sectores público, privado y social para la profesionalización de los estudiantes.

Indicador: Número de convenios concertados.

Definición del indicador: Mide el número de convenios firmados con los sectores público, privado y social.

Tipo de meta: Absoluta

Frecuencia de medición: Trimestral

Meta institucional: 10

Unidad de medida: Convenios

Programado	Ene	Feb	Mar	Abr	May	Jun	Jul	Ago	Sep	Oct	Nov	Dic	Meta
			1			3			3			3	10
Realizado	**Ene**	**Feb**	**Mar**	**Abr**	**May**	**Jun**	**Jul**	**Ago**	**Sep**	**Oct**	**Nov**	**Dic**	**Meta**
			1			3			3				7

Rango de edad	Hombres	Mujeres	Total	¿Incluye población indígena?
0-18	28	33	61	**Si**
19-30	127	148	275	
31-40	25	13	38	
41-50			0	**No**
Más de 50			0	
No específico			0	
Total	180	194	374	

Justificación del responsable de la información
El Instituto Tecnológico superior de Venustiano Carranza logro concretar tres firmas de convenios con distintas empresas e instituciones, como es con la Panificadora La Ceiba, el Instituto Tecnológico Superior de Ciudad Serdán y Servicios Hoteleros El Tajín, S.A. de C.V. , estas alianzas tienen como propósito impulsar proyectos conjuntos, fomentar la investigación, participar en foros de emprendimiento y residencias profesionales en beneficio de la comunidad estudiantil.

Norma Lizbeth Rojas Vázquez
Encargada del Departamento de Vinculación y Extensión

SEP
Instituto Tecnológico Superior de Venustiano Carranza
Clave: 21EIT1005P
DEPARTAMENTO DE VINCULACIÓN Y EXTENSIÓN

INSTITUTO TECNOLÓGICO SUPERIOR DE VENUSTIANO CARRANZA

REPORTE DE AVANCES TRIMESTRAL
DEL PROGRAMA PRESUPUESTARIO
E028 EDUCACIÓN SUPERIOR EN INSTITUTOS TECNOLÓGICOS

EJERCICIO	**2025**
TRIMESTRE	**Tercer (julio-septiembre)**

Actividad 3.1: Concertación de convenios de colaboración con los sectores público, privado y social para la profesionalización de los estudiantes.

Indicador: Número de convenios concertados.

REPORTE DE CONVENIOS

El Instituto Tecnológico Superior de Venustiano Carranza formalizó la firma de convenios de colaboración con distintas empresas e instituciones, como es con la Panificadora La Ceiba, el Instituto Tecnológico Superior de Ciudad Serdán y Servicios Hoteleros El Tajín, S.A. de C.V. Estos convenios establecen metas comunes y compromisos puntuales para impulsar proyectos en conjunto. Con esta iniciativa se busca fortalecer la vinculación, promover la investigación, facilitar el desarrollo de Residencias Profesionales para nuestros estudiantes y abrir nuevas oportunidades de colaboración profesional.

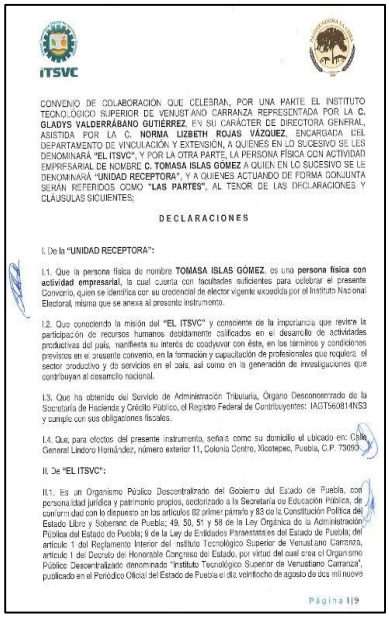

CONVENIO DE COLABORACIÓN QUE CELEBRAN, POR UNA PARTE EL INSTITUTO TECNOLÓGICO SUPERIOR DE VENUSTIANO CARRANZA REPRESENTADA POR LA C. **GLADYS VALDERRÁBANO GUTIÉRREZ**, EN SU CARÁCTER DE DIRECTORA GENERAL, ASISTIDA POR LA C. **NORMA LIZBETH ROJAS VÁZQUEZ**, ENCARGADA DEL DEPARTAMENTO DE VINCULACIÓN Y EXTENSIÓN, A QUIENES EN LO SUCESIVO SE LES DENOMINARÁ **"EL ITSVC"**, Y POR LA OTRA PARTE, LA PERSONA FÍSICA CON ACTIVIDAD EMPRESARIAL DE NOMBRE **C. TOMASA ISLAS GÓMEZ** A QUIEN EN LO SUCESIVO SE LE DENOMINARÁ **"UNIDAD RECEPTORA"**, Y A QUIENES ACTUANDO DE FORMA CONJUNTA SERÁN REFERIDOS COMO **"LAS PARTES"**, AL TENOR DE LAS DECLARACIONES Y CLÁUSULAS SIGUIENTES;

D E C L A R A C I O N E S

I. De la **"UNIDAD RECEPTORA"**:

I.1. Que la persona física de nombre **TOMASA ISLAS GÓMEZ**, es una **persona física con actividad empresarial**, la cual cuenta con facultades suficientes para celebrar el presente Convenio, quien se identifica con su credencial de elector vigente expedida por el Instituto Nacional Electoral, misma que se anexa al presente instrumento.

I.2. Que conociendo la misión del **"EL ITSVC"** y consciente de la importancia que reviste la participación de recursos humanos debidamente calificados en el desarrollo de actividades productivas del país, manifiesta su interés de coadyuvar con éste, en los términos y condiciones previstos en el presente convenio, en la formación y capacitación de profesionales que requiere el sector productivo y de servicios en el país, así como en la generación de investigaciones que contribuyan al desarrollo nacional.

I.3. Que ha obtenido del Servicio de Administración Tributaria, Órgano Desconcentrado de la Secretaría de Hacienda y Crédito Público, el Registro Federal de Contribuyentes: IAGT5608141N3 y cumple con sus obligaciones fiscales.

I.4. Que, para efectos del presente instrumento, señala como su domicilio el ubicado en: Calle General Lindoro Hernández, número exterior 11, Colonia Centro, Xicotepec, Puebla, C.P. 73080.

II. De **"EL ITSVC"**:

II.1. Es un Organismo Público Descentralizado del Gobierno del Estado de Puebla, con personalidad jurídica y patrimonio propios, sectorizado a la Secretaría de Educación Pública, de conformidad con lo dispuesto en los artículos 82 primer párrafo y 83 de la Constitución Política del Estado Libre y Soberano de Puebla; 49, 50, 51 y 58 de la Ley Orgánica de la Administración Pública del Estado de Puebla; 9 de la Ley de Entidades Paraestatales del Estado de Puebla, del artículo 1 del Reglamento Interior del Instituto Tecnológico Superior de Venustiano Carranza, artículo 1 del Decreto del Honorable Congreso del Estado, por virtud del cual crea el Organismo Público Descentralizado denominado "Instituto Tecnológico Superior de Venustiano Carranza", publicado en el Periódico Oficial del Estado de Puebla el día veintiocho de agosto de dos mil nueve

Página 1 | 9

Img. 1 caratula convenio con Panificadora La Ceiba agosto/2025.



deberán suscribirse por las personas que se encuentren debidamente facultadas y acreditadas para tal fin.

DÉCIMA QUINTA. - INTERPRETACIÓN, JURISDICCIÓN Y COMPETENCIA.

"LAS PARTES" manifiestan que las obligaciones y derechos contenidos en este instrumento, son producto de la buena fe, por lo que se realizaran todas las acciones necesarias para su debido cumplimiento; en caso de suscitarse duda, conflicto o controversia con motivo de la interpretación o cumplimiento del presente Convenio General de Colaboración, se resolverá de común acuerdo entre **"LAS PARTES"** y en el supuesto de no llegar a un acuerdo, se someterán a las Leyes del Estado de Puebla, así como a la jurisdicción y competencia de los Tribunales del Distrito Judicial de Puebla, renunciando desde este momento a la competencia y jurisdicción que pudiera corresponderles por razón de su domicilio, presente o futuro o por cualquier otra causa.

Leído que fue el presente instrumento y enteradas **"LAS PARTES"** de su contenido y alcance legal, lo firman en todas y cada una de sus hojas por cuadruplicado, en la Ciudad de Lázaro Cárdenas, municipio de Venustiano Carranza, Puebla, a los 27 días del mes de agosto de dos mil veinticinco.

POR LA **"UNIDAD RECEPTORA"**

C. TOMASA ISLAS GÓMEZ

POR **"EL ITSVC"**

C. GLADYS VALDERRÁBANO GUTIÉRREZ
DIRECTORA GENERAL DEL INSTITUTO TECNOLÓGICO SUPERIOR DE VENUSTIANO CARRANZA

ING. NORMA LIZBETH ROJAS VÁZQUEZ
ENCARGADA DEL DEPARTAMENTO DE VINCULACIÓN Y EXTENSIÓN

Las firmas que anteceden corresponden al Convenio de Colaboración, celebrado entre el Instituto Tecnológico Superior de Venustiano Carranza y la **"UNIDAD RECEPTORA"**, con fecha 27 días del mes de agosto de dos mil veinticinco, en la Ciudad de Lázaro Cárdenas, Puebla.

Página 9 | 9

Img. 2 firmas convenio con Panificadora La Ceiba agosto/2025.

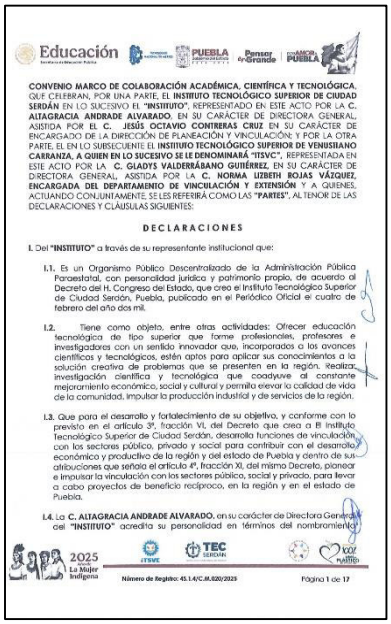

CONVENIO MARCO DE COLABORACIÓN ACADÉMICA, CIENTÍFICA Y TECNOLÓGICA, QUE CELEBRAN, POR UNA PARTE, EL **INSTITUTO TECNOLÓGICO SUPERIOR DE CIUDAD SERDÁN** EN LO SUCESIVO EL **"INSTITUTO"**, REPRESENTADO EN ESTE ACTO POR LA C. **ALTAGRACIA ANDRADE ALVARADO**, EN SU CARÁCTER DE DIRECTORA GENERAL, ASISTIDA POR **EL C. JESÚS OCTAVIO CONTRERAS CRUZ** EN SU CARÁCTER DE ENCARGADO DE LA DIRECCIÓN DE PLANEACIÓN Y VINCULACIÓN; Y POR LA OTRA PARTE, EL EN LO SUBSECUENTE EL **INSTITUTO TECNOLÓGICO SUPERIOR DE VENUSTIANO CARRANZA, A QUIEN EN LO SUCESIVO SE LE DENOMINARÁ "ITSVC"**, REPRESENTADA EN ESTE ACTO POR LA **C. GLADYS VALDERRÁBANO GUTIÉRREZ**, EN SU CARÁCTER DE DIRECTORA GENERAL, ASISTIDA POR LA **C. NORMA LIZBETH ROJAS VÁZQUEZ, ENCARGADA DEL DEPARTAMENTO DE VINCULACIÓN Y EXTENSIÓN** Y A QUIENES, ACTUANDO CONJUNTAMENTE, SE LES REFERIRÁ COMO LAS **"PARTES"**, AL TENOR DE LAS DECLARACIONES Y CLÁUSULAS SIGUIENTES:

D E C L A R A C I O N E S

I. Del **"INSTITUTO"** a través de su representante institucional que:

I.1. Es un Organismo Público Descentralizado de la Administración Pública Paraestatal, con personalidad jurídica y patrimonio propio, de acuerdo al Decreto del H. Congreso del Estado, que creo el Instituto Tecnológico Superior de Ciudad Serdán, Puebla, publicado en el Periódico Oficial el cuatro de febrero del año dos mil.

I.2. Tiene como objeto, entre otras actividades: Ofrecer educación tecnológica de tipo superior que forme profesionales, profesores e investigadores con un sentido innovador que, incorporados a los avances científicos y tecnológicos, estén aptos para aplicar sus conocimientos a la solución creativa de problemas que se presenten en la región, realizar investigación científica y tecnológica que coadyuve al constante mejoramiento económico, social y cultural y permita elevar la calidad de vida de la comunidad, impulsar la producción industrial y de servicios de la región.

I.3. Que para el desarrollo y fortalecimiento de su objetivo, y conforme con lo previsto en el artículo 3º, fracción VI, del Decreto que crea a El Instituto Tecnológico Superior de Ciudad Serdán, desarrolla funciones de vinculación con los sectores público, privado y social para contribuir con el desarrollo económico y productivo de la región y del estado de Puebla y dentro de sus atribuciones que señala el artículo 4º, fracción XI, del mismo Decreto, pionear e impulsar la vinculación con los sectores público, social y privado, para llevar a cabo proyectos de beneficio recíproco, en la región y en el estado de Puebla.

I.4. La **C. ALTAGRACIA ANDRADE ALVARADO**, en su carácter de Directora General del **"INSTITUTO"** acredita su personalidad en términos del nombramiento

Número de Registro: 45.1/4/C.M./020/2025

Página 1 de 17

Img. 3 caratula convenio ITSCD septiembre/2025.

EJERCICIO	2025
TRIMESTRE	Tercer (julio-septiembre)



Img. 4 firmas convenio ITSCD septiembre/2025.

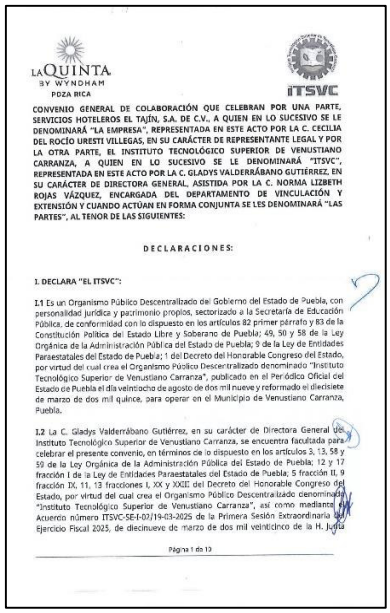

Img. 5 caratula convenio Servicios Hoteleros El Tajín, S.A. de C.V. septiembre/2025.



Img. 6 firmas convenio Servicios Hoteleros El Tajín, S.A. de C.V. septiembre/2025.

No.	Convenio	Firmado con	Fecha	Sector
1	Convenio de colaboración	Panificadora La Ceiba con Tomasa Islas Gómez	27 de agosto de 2025	Privado
2	Convenio marco de colaboración académica, científica y tecnológica.	Instituto Tecnológico Superior de Ciudad Serdán	08 de septiembre de 2025	Público
3	Convenio general de colaboración	Servicios Hoteleros El Tajín, S.A. de C.V.	19 de septiembre de 2025	Privado

No. total de Hombres	No. total de Mujeres	**Total**
180	194	374

El Instituto logro concretar estas alianzas con el propósito impulsar proyectos conjuntos, fomentar la investigación, participar en foros de emprendimiento y residencias profesionales en beneficio de la comunidad estudiantil.

Responsables

Norma Lizbeth Rojas Vázquez

Encargada del Departamento de Vinculación y Extensión

SEP
Instituto Tecnológico Superior de Venustiano Carranza
Clave: 21EIT1005P
DEPARTAMENTO DE VINCULACIÓN Y EXTENSIÓN



Instituto Tecnológico Superior de Zacapoaxtla
Departamento de Vinculación

Zacapoaxtla, Puebla,29/septiembre/2025

C. ANN LISSET BAÑOS MARTÍNEZ
SUBDIRECTORA DE PLANEACIÓN DEL ITSZ
PRESENTE

Por medio del presente le envío un cordial saludo, así mismo hago entrega de la evidencia correspondiente a tercer trimestre de las siguientes actividades y componentes:

Actividad 3.1. Concertación de convenios de colaboración con los sectores público, privado y social para la profesionalización de los estudiantes.

Sin otro asunto en particular que tratar y en espera de dar cumplimiento a lo solicitado, agradezco la atención y quedo a sus apreciables órdenes.

A T E N T A M E N T E
Excelencia en Educación Tecnológica®
"Hacia la excelencia, con calidez humana y calidad integral"

S.E.P. I.T.S. ZACAPOAXTLA
DEPARTAMENTO DE VINCULACIÓN

C. JULIO CESAR LÓPEZ AGUILAR
ENCARGADO DEL DEPARTAMENTO DE VINCULACIÓN

C.c.p Archivo



2025 Año de La Mujer Indígena

INSTITUTO TECNOLÓGICO SUPERIOR DE ZACAPOAXTLA

PROGRAMA PRESUPUESTARIO E028 EDUCACIÓN SUPERIOR EN INSTITUTOS TECNOLÓGICOS

EJERCICIO FÍSCAL 2025

Actividad: 3.1

Resumen Narrativo: Concertación de convenios de colaboración con los sectores público, privado y social para la profesionalización de los estudiantes.

Indicador: Número de convenios concertados.

Definición del indicador: Mide el número de convenios firmados con los sectores público, privado y social.

Tipo de meta: Absoluta

Frecuencia de medición: Trimestral

Meta institucional: 14

Unidad de medida: Convenios

Programado	Ene	Feb	Mar	Abr	May	Jun	Jul	Ago	Sep	Oct	Nov	Dic	Meta
			2			5			2			5	14
Realizado	**Ene**	**Feb**	**Mar**	**Abr**	**May**	**Jun**	**Jul**	**Ago**	**Sep**	**Oct**	**Nov**	**Dic**	**Meta**
			2			5			2				9

Rango de edad	Hombres	Mujeres	Total	¿Incluye población indígena?
0–18			0	Si
19–30	1	1	2	
31–40			0	
41–50			0	No
Más de 50			0	
No específico			0	
Total	1	1	2	

Justificación del responsable de la información

En el tercer trimestre se firmaron 2 convenios con el sector público, privado y de colaboración general, con las empresas con la empresa Hosteleria Copa de Balon, S.L y con el Instituto Poblano de los Pueblos Indígenas, por lo que se observa que es una empresa del séctor privado y una institución del Gobierno del Estado que fortalecerán los conocimientos y prácticas de nuestros estudiantes y docentes, al momento de la ejecución de dichos convenios.

Julio Cesar López Aguilar
Encargado del Departamento de Vinculación

"Hacia la excelencia, con calidez humana y calidad Integral"

INSTITUTO TECNOLÓGICO SUPERIOR DE ZACAPOAXTLA

REPORTE DE AVANCES TRIMESTRAL DEL PROGRAMA PRESUPUESTARIO E028 EDUCACIÓN SUPERIOR EN INSTITUTOS TECNOLÓGICOS

EJERCICIO	**2025**
TRIMESTRE	**Tercer (jul-sep)**

Actividad 3.1: Concertación de convenios de colaboración con los sectores público, privado y social para la profesionalización de los estudiantes.

Indicador: Número de convenios concertados.

REPORTE DE CONVENIOS

Durante el presente trimestre se han firmado 2 convenios con el sector público y privado, de colaboración general y de residencias profesionales, con el Instituto Poblano de los Pueblos Indígenas y con la Hosteleria Copa de Balon, S.L.por lo que se observa que es una empresas del sector privado y una institución del gobierno de estado, de diferentes rubros que fortalecerán los conocimientos y prácticas de nuestros estudiantes y docentes.



IPPI
Instituto Poblano de los Pueblos Indígenas

CONVENIO GENERAL DE COLABORACIÓN QUE CELEBRAN, POR UNA PARTE, EL **INSTITUTO POBLANO DE LOS PUEBLOS INDÍGENAS**, REPRESENTADO EN ESTE ACTO POR LA **LIC. APOLINARIA MARTÍNEZ ARROYO**, EN SU CARÁCTER DE DIRECTORA GENERAL A QUIEN EN LO SUCESIVO SE DENOMINARÁ EL **"IPPI"**; Y POR LA OTRA, EL INSTITUTO TECNOLÓGICO SUPERIOR DE ZACAPOAXTLA REPRESENTADO POR SU DIRECTORA, LA MTRA. **ARMINDA JUÁREZ ARROYO**, A QUIEN EN LO SUCESIVO SE LE DENOMINARÁ EL **"ITSZ"**; Y CUANDO EN EL PRESENTE CONVENIO SE HAGA REFERENCIA A AMBAS INSTITUCIONES DE MANERA CONJUNTA SERÁN IDENTIFICADAS COMO LAS **"PARTES"**, AL TENOR DE LAS SIGUIENTES DECLARACIONES Y CLÁUSULAS:

DECLARACIONES

I.- DECLARA EL "IPPI":

I.1. Que es un organismo público descentralizado, con personalidad jurídica, patrimonio propio y autonomía operativa, técnica, presupuestal y administrativa, con sede en la Ciudad de Puebla, responsable de promover, respetar, proteger y garantizar el reconocimiento pleno y el ejercicio de los derechos de los pueblos indígenas y afromexicano reconocidos en la Constitución Política de los Estados Unidos Mexicanos, los instrumentos jurídicos internacionales de los que el país sea parte y la Constitución Política del Estado Libre y Soberano de Puebla, en los términos que establezcan los artículos 1° y 2 ° de la Constitución Política de los Estados Unidos Mexicanos, 13 de la Constitución Política del Estado Libre y Soberano de Puebla, 58 de la Ley Orgánica de la Administración Pública del estado de Puebla, 9 de la Ley de Entidades Paraestatales del Estado de Puebla, 1, 3, 81, 82 y 85 de la Ley de Derechos, Cultura y Desarrollo de los Pueblos y Comunidades Indígenas del Estado de Puebla, en correlación con los artículos 1, 3 y 17 del Reglamento Interior del Instituto Poblano de los Pueblos indígenas.

I.2. Que de conformidad con lo dispuesto por el artículo 85 fracción XXXI, de la Ley de Derechos, Cultura y Desarrollo de los Pueblos y Comunidades Indígenas del Estado de Puebla, el **"IPPI"** cuenta entre sus atribuciones el suscribir convenios de colaboración con los sujetos obligados para el cumplimiento de objeto y sus obligaciones en los términos de la Ley de la materia.

Convenio realizado con el IPPI,

julio/2025

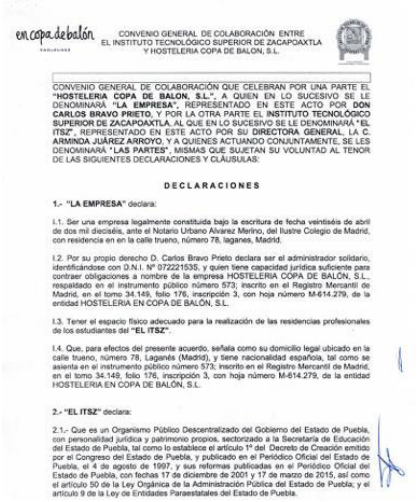

en copa de balón

CONVENIO GENERAL DE COLABORACIÓN ENTRE EL INSTITUTO TECNOLÓGICO SUPERIOR DE ZACAPOAXTLA Y HOSTELERIA COPA DE BALON, S.L.

CONVENIO GENERAL DE COLABORACIÓN QUE CELEBRAN POR UNA PARTE EL **"HOSTELERIA COPA DE BALON, S.L."**, A QUIEN EN LO SUCESIVO SE LE DENOMINARÁ **"LA EMPRESA"**, REPRESENTADO EN ESTE ACTO POR **DON CARLOS BRAVO PRIETO**, Y POR LA OTRA PARTE EL **INSTITUTO TECNOLÓGICO SUPERIOR DE ZACAPOAXTLA**, AL QUE EN LO SUCESIVO SE LE DENOMINARÁ **"EL ITSZ"**, REPRESENTADO EN ESTE ACTO POR SU **DIRECTORA GENERAL**, LA C. **ARMINDA JUÁREZ ARROYO**, Y A QUIENES ACTUANDO CONJUNTAMENTE, SE LES DENOMINARÁ **"LAS PARTES"**, MISMAS QUE SUJETAN SU VOLUNTAD AL TENOR DE LAS SIGUIENTES DECLARACIONES Y CLÁUSULAS:

DECLARACIONES

1.- "LA EMPRESA" declara:

I.1. Ser una empresa legalmente constituida bajo la escritura de fecha veintiséis de abril de dos mil dieciséis, ante el Notario Urbano Alvarez Merino, del Ilustre Colegio de Madrid, con residencia en en la calle trueno, número 78, laganes, Madrid.

I.2. Por su propio derecho D. Carlos Bravo Prieto declara ser el administrador solidario, identificándose con D.N.I. Nº 072221535, y quien tiene capacidad jurídica suficiente para contraer obligaciones a nombre de la empresa HOSTELERIA COPA DE BALÓN, S.L., respaldado en el instrumento público número 573, inscrito en el Registro Mercantil de Madrid, en el tomo 34.149, folio 176, inscripción 3, con hoja número M-614.279, de la entidad HOSTELERIA EN COPA DE BALÓN, S.L.

I.3. Tener el espacio físico adecuado para la realización de las residencias profesionales de los estudiantes del **"EL ITSZ"**.

I.4. Que, para efectos del presente acuerdo, señala como su domicilio legal ubicado en la calle trueno, número 78, Laganés (Madrid), y tiene nacionalidad española, tal como se asienta en el instrumento público número 573, inscrito en el Registro Mercantil de Madrid, en el tomo 34.149, folio 176, inscripción 3, con hoja número M-614.279, de la entidad HOSTELERIA EN COPA DE BALÓN, S.L.

2.- "EL ITSZ" declara:

2.1.- Que es un Organismo Público Descentralizado del Gobierno del Estado de Puebla, con personalidad jurídica y patrimonio propios, sectorizado a la Secretaría de Educación del Estado de Puebla, tal como lo establece el artículo 1º del Decreto de Creación emitido por el Congreso del Estado de Puebla, y publicado en el Periódico Oficial del Estado de Puebla, el 4 de agosto de 1997, y sus reformas publicadas en el Periódico Oficial del Estado de Puebla, con fechas 17 de diciembre de 2001 y 17 de marzo de 2015, así como el artículo 50 de la Ley Orgánica de la Administración Pública del Estado de Puebla; y el artículo 9 de la Ley de Entidades Paraestatales del Estado de Puebla.

Convenio realizado con Copa de Balon S.L.

agosto/2025

INSTITUTO TECNOLÓGICO SUPERIOR DE ZACAPOAXTLA

REPORTE DE AVANCES TRIMESTRAL
DEL PROGRAMA PRESUPUESTARIO
E028 EDUCACIÓN SUPERIOR EN INSTITUTOS TECNOLÓGICOS

EJERCICIO	**2025**
TRIMESTRE	**Tercer (jul-sep)**

No.	Convenio	Firmado con	Fecha	Sector
01	General de Colaboración	Instituto Poblano de los Pueblos Indígenas	18/07/2025	Público
02	General de Colaboración	Hosteleria Copa de Balon, S.L	05/08/2025	Privado

No. total de Hombres	No. total de Mujeres	**Total**
1	1	2

Conclusión general sobre el avance global de las actividades.

En el primer trimestre se firmaron 2 convenios de colaboración general conforme a la meta establecida, los cuales son con el sector privado y público, esperando dar continuidad en el cumplimiento del indicador de esta actividad en el cuarto trimestre del presente año, en beneficio de nuestros estudiantes y docentes del instituto.

Responsable

Julio Cesar López Aguilar

Responsable del Departamento de Vinculación

S.E.P. I.T.S. ZACAPOAXTLA DEPARTAMENTO DE VINCULACION